

EINWOHNERGEMEINDE TOFFEN



Jahresrechnung 2023

nach HRM2

INHALTSVERZEICHNIS

1	BERICHTERSTATTUNG	4
1.1	Allgemeines.....	4
1.2	Ergebnisse Übersicht	4
1.3	Erfolgsrechnung	5
1.4	Investitionsrechnung.....	5
1.5	Bilanz	6
1.6	Nachkredite	6
1.7	Spezialfinanzierungen (gebührenfinanzierte Bereiche gem. Art. 30 Bst. b. FHDV)	6
2	ECKDATEN	8
2.1	Übersicht	8
2.2	Selbstfinanzierung / Finanzierungsergebnis	9
2.3	Gestufte Erfolgsausweise	10
2.3.1	Gesamter Haushalt	10
2.3.2	Allgemeiner Haushalt	11
2.3.3	Wasserversorgung	12
2.3.4	Abwasserentsorgung	13
2.3.5	Abfall.....	14
3	BILANZ	15
4	FUNKTIONEN.....	17
4.1	Erfolgsrechnung	17
4.1.1	Kommentar / Wichtigste Abweichungen gegenüber dem Budget	18
4.2	Investitionsrechnung.....	23
5	SACHGRUPPEN	24
5.1	Erfolgsrechnung	24
5.2	Investitionsrechnung.....	28
6	GELDFLUSSRECHNUNG	29

7 FINANZKENNZAHLEN	31
7.1 Gesamthaushalt	31
7.2 Allgemeiner Haushalt	33
7.3 Spezialfinanzierung Wasserversorgung.....	33
7.4 Spezialfinanzierung Abwasserentsorgung	34
7.5 Spezialfinanzierung Abfall	34
8 ANTRAG DER EXEKUTIVE.....	35
9 BESTÄTIGUNGSBERICHT	37
10 GENEHMIGUNG DER JAHRESRECHNUNG	38
11 ANHANG	39
11.1 Regelwerk	39
11.1.1 Angewendetes Regelwerk.....	39
11.1.2 Bewertung Finanzvermögen	39
11.1.3 Bewertung Verwaltungsvermögen.....	40
11.1.4 Aktivierungsgrenzen.....	40
11.1.5 Bestehendes Verwaltungsvermögen	40
11.2 Grundlagen der Jahresrechnung	40
11.3 Eigenkapitalnachweis	41
11.4 Rückstellungsspiegel.....	42
11.5 Beteiligungsspiegel.....	43
11.6 Gewährleistungsspiegel.....	45
11.7 Anlagespiegel.....	46
11.8 Kreditkontrolle	49
11.8.1 Verpflichtungskredite für Investitionen.....	49
11.8.2 Nachkredite.....	52
11.9 Weitere massgebende Angaben.....	57
12 DETAILS ZUR RECHNUNG	59

12.1 Bilanz	59
12.2 Erfolgsrechnung nach Funktionen	68
12.3 Erfolgsrechnung nach Sachgruppen.....	105
12.4 Investitionsrechnung nach Funktionen.....	116
12.5 Investitionsrechnung nach Sachgruppen	121

1 BERICHTERSTATTUNG

1.1 Allgemeines

Die Jahresrechnung 2023 wurde nach dem Rechnungslegungsmodell HRM2 gemäss Art. 70 Gemeindegesetz (GG, BSG 170.11) erstellt. Zum Einsatz gelangte das EDV-System «Infoma Newsystem» der Firma Axians Infoma Schweiz AG.

1.2 Ergebnisse Übersicht

Das Ergebnis des Gesamthaushaltes setzt sich wie folgt zusammen:

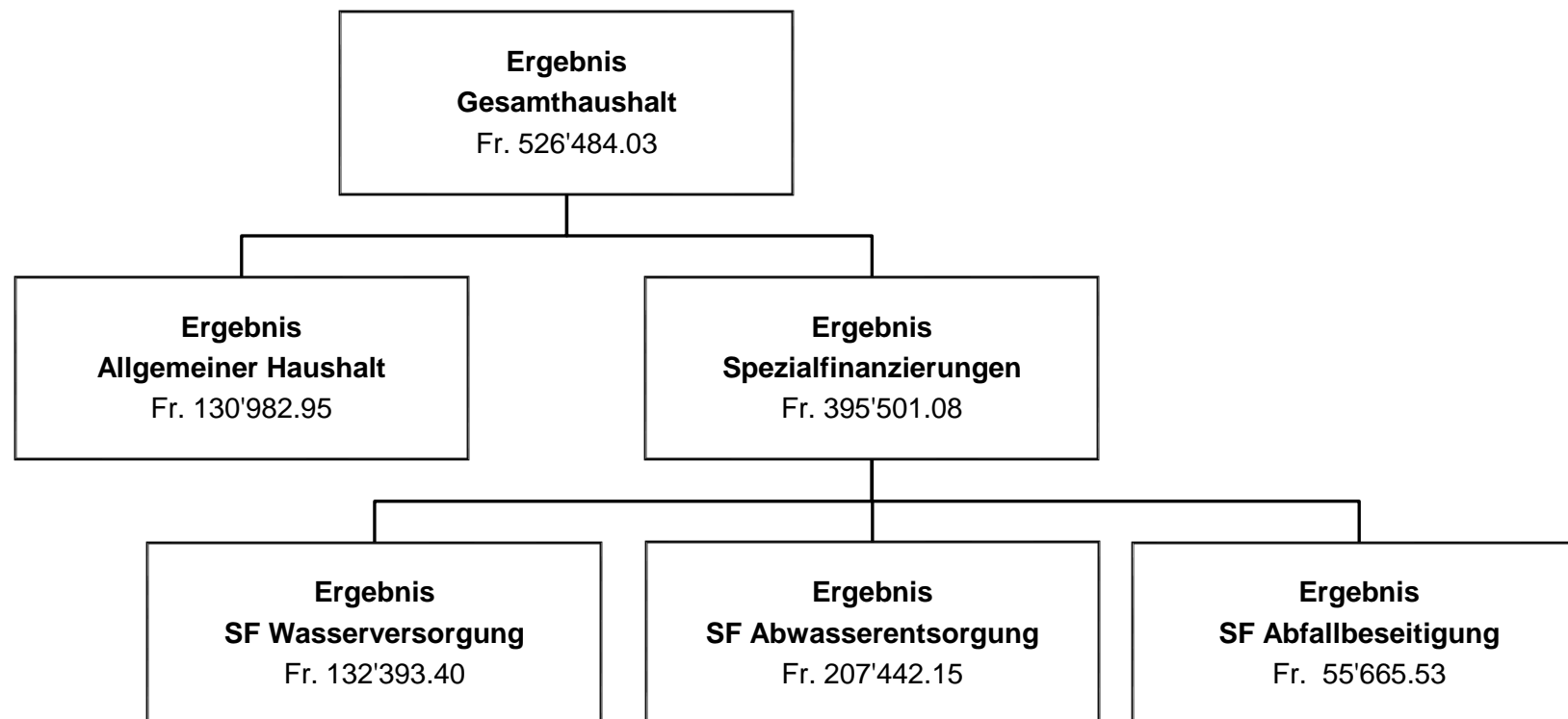

1.3 Erfolgsrechnung

Ergebnis Gesamthaushalt

Die Erfolgsrechnung 2023 schliesst bei Aufwendungen von rund 10,4 Mio. Franken und Erträgen von rund 10,9 Mio. Franken mit einem Ertragsüberschuss im Gesamthaushalt von Fr. 526'484.03 ab. Budgetiert war ein Aufwandüberschuss von 551'750 Franken.

Ergebnis Allgemeiner Haushalt

Der steuerfinanzierte allgemeine Haushalt schliesst mit einem Ertragsüberschuss von Fr. 130'982.95 ab. Der Bilanzüberschuss per Ende 2023 beträgt nach Verbuchung des Ertragsüberschusses 6,28 Mio. Franken. Wesentlich zum positiven Ergebnis führten Mehreinnahmen bei den Steuern der juristischen Personen und Grundstückgewinnsteuern sowie weniger Lastenausgleichszahlungen bei den Ergänzungsleistungen sowie der Sozialhilfe.

Detaillierte Angaben sind in der jeweiligen Funktion im Kapitel 4 zu finden.

1.4 Investitionsrechnung

Total wurden Nettoinvestitionen von rund 1,48 Mio. Franken getätigt. Budgetiert waren Investitionen von 5,179 Mio. Franken. Dies entspricht einer Realisationsquote von knapp 30 Prozent (Vorjahr 34 Prozent).

Weitere Ausführungen siehe Kapitel 5.2.

1.5 Bilanz

Die Bilanzsumme beträgt Fr. 26'871'988.34 und verzeichnet eine Zunahme von Fr. 989'477.17. Detaillierte Veränderungen siehe Kapitel 3.

1.6 Nachkredite

Die Nachkredite sind in einer separaten Tabelle aufgeführt.

Total:	Fr.	900'323.35
davon:		
gebunden	Fr.	646'697.68
GR Kompetenz	Fr.	253'625.67
zu beschliessen durch GV	Fr.	0.00

1.7 Spezialfinanzierungen (gebührenfinanzierte Bereiche gem. Art. 30 Bst. b. FHDV)

SF Wasserversorgung (Funktion 7101)

	Rechnung 2023		Budget 2023	
Erfolg	Fr.	132'393.40	Fr.	-34'250.00
Eigenkapital per 31.12.2023	Fr.	792'302.84		
Bestand Werterhalt per 31.12.2023	Fr.	1'313'443.47		
Werterhaltungsquote		21,13 %		

Die SF Wasserversorgung schliesst mit einem Ertragsüberschuss von Fr. 132'393.40 ab. Der budgetierte Aufwandüberschuss betrug 34'250 Franken. Die Einnahmen aus Anschlussgebühren von 117'570 Franken wurden der ordentlichen Einlage Werterhalt angerechnet. Aufgrund des hohen Bestandes Werterhalt wurde auf die budgetierte ordentliche Einlage von 104'700 Franken verzichtet.

SF Abwasserentsorgung (Funktion 7201)

	Rechnung 2023		Budget 2023	
Erfolg	Fr.	207'442.15	Fr.	-99'700.00
Eigenkapital per 31.12.2023	Fr.	917'123.22		
Bestand Werterhalt per 31.12.2023	Fr.	5'321'521.28		
Werterhaltungsquote		24,94 %		

Die SF Abwasserentsorgung schliesst mit einem Ertragsüberschuss von Fr. 207'442.15 ab. Der budgetierte Aufwandüberschuss betrug 99'700 Franken. Die Einnahmen aus Anschlussgebühren von 441'000 Franken wurden der ordentlichen Einlage Werterhalt angerechnet. Aufgrund des hohen Bestandes Werterhalt wurde auf die budgetierte Einlage verzichtet (Budget 266'700 Franken).

SF Abfallentsorgung (Funktion 7301)

	Rechnung 2023		Budget 2023	
Erfolg	Fr.	55'665.53	Fr.	-1'850.00
Eigenkapital per 31.12.2023	Fr.	641'043.25		

Die SF Abfallentsorgung schliesst mit einem Ertragsüberschuss von Fr. 55'665.53 ab. Budgetiert war ein Aufwandüberschuss von 1'850 Franken. Die Besserstellung gegenüber dem Budget resultiert aus geringeren Abfuhrkosten (24'914 Franken) und nicht beanspruchten Kosten für Honorare/Berater/Gutachten (24'000 Franken).

2 ECKDATEN

2.1 Übersicht

EINWOHNERGEMEINDE TOFFEN

Eckdaten Übersicht

	Jahresrechnung 2023	Budget 2023	Jahresrechnung 2022
Jahresergebnis ER Gesamthaushalt	526'484.03	-551'750.00	394'674.66
Jahresergebnis ER Allgemeiner Haushalt	130'982.95	-415'950.00	386'963.82
Jahresergebnis gesetzliche Spezialfinanzierungen	395'501.08	-135'800.00	7'710.84
Steuerertrag natürliche Personen	5'677'118.75	5'596'950.00	5'734'366.65
Steuerertrag juristische Personen	385'676.75	284'600.00	201'203.70
Liegenschaftssteuer	507'994.85	499'350.00	498'616.95
Nettoinvestitionen	1'475'714.71	5'179'000.00	1'235'702.64
Bestand Finanzvermögen	11'521'994.79		10'858'435.93
Bestand Verwaltungsvermögen Gesamthaushalt	15'349'993.55		15'024'075.24
Bestand Verwaltungsvermögen Allgemeiner Haushalt	9'113'760.00		9'039'711.79
Bestand Verwaltungsvermögen Spezialfinanzierungen	6'236'233.55		5'984'363.45
Fremdkapital	10'921'914.22		10'976'674.44
Eigenkapital	15'950'074.12		14'905'836.73
Reserven	579'115.11		505'066.90
Bilanzüberschuss/-fehlbetrag	6'284'578'70		6'153'595.75

2.2 Selbstfinanzierung / Finanzierungsergebnis

		Jahresrechnung 2023	Budget 2023	Jahresrechnung 2022
Selbstfinanzierung				
Ergebnis Gesamthaushalt	90	526'484.03	-551'750.00	394'674.66
Abschreibung Verwaltungsvermögen	33 +	1'149'796.40	1'283'000.00	1'107'140.80
Einlagen in Fonds und Spezialfinanzierungen	35 +	659'516.25	1'046'400.00	371'425.45
Entnahmen aus Fonds und Spezialfinanzierungen	45 -	215'811.10	179'950.00	112'783.81
Wertberichtigungen Darlehen Verwaltungsvermögen	364 +	0.00	0.00	0.00
Wertberichtigungen Beteiligungen Verwaltungsvermögen	365 +	0.00	0.00	0.00
Abschreibungen Investitionsbeiträge	366 +	0.00	0.00	0.00
Einlagen in das Eigenkapital	389 +	74'048.21	0.00	0.00
Entnahmen aus dem Eigenkapital	489 -	0.00	0.00	0.00
Selbstfinanzierung		2'194'033.79	1'597'700.00	1'760'457.10
Nettoinvestitionen				
Investitionsausgaben	5	1'484'184.36	5'239'000.00	1'492'411.59
Investitionseinnahmen	6	8'469.65	60'000.00	256'708.95
Nettoinvestitionen		1'475'714.71	5'179'000.00	1'235'702.64
Finanzierungsergebnis		718'319.08	-3'581'300.00	524'754.46

2.3 Gestufte Erfolgsausweise

2.3.1 Gesamter Haushalt

	Jahresrechnung 2023	Budget 2023	Jahresrechnung 2022
30 Personalaufwand	1'399'890.03	1'433'050.00	1'389'516.00
31 Sach- und übriger Betriebsaufwand	1'668'014.70	1'786'050.00	1'373'156.80
33 Abschreibungen Verwaltungsvermögen	1'149'796.40	1'283'000.00	1'107'140.80
35 Einlagen Fonds und Spezialfinanzierungen	659'516.25	1'046'400.00	371'425.45
36 Transferaufwand	5'229'274.41	5'252'850.00	5'068'155.64
37 Durchlaufende Beiträge	11'216.25	3'000.00	0.00
Total betrieblicher Aufwand	10'117'708.04	10'804'350.00	9'309'394.69
40 Fiskalertrag	7'326'997.55	6'731'950.00	6'903'024.75
41 Regalien und Konzessionen	98'854.15	100'000.00	101'543.20
42 Entgelte	2'070'864.24	2'254'150.00	1'578'156.31
43 Verschiedene Erträge	100.00	0.00	0.00
45 Entnahmen Fonds/Spezialfinanzierungen	215'811.10	179'950.00	112'783.81
46 Transferertrag	983'713.99	910'200.00	746'525.40
47 Durchlaufende Beiträge	11'216.25	0.00	0.00
Total betrieblicher Ertrag	10'707'557.28	10'176'250.00	9'442'033.47
Ergebnis aus betrieblicher Tätigkeit	202'849.24	-628'100.00	132'638.78
34 Finanzaufwand	151'682.50	22'750.00	28'073.36
44 Finanzertrag	162'365.50	99'500.00	290'109.24
Ergebnis aus Finanzierung	10'683.00	76'750.00	262'035.88
Operatives Ergebnis	600'532.24	-551'350.00	394'674.66
38 Ausserordentlicher Aufwand	74'048.21	0.00	0.00
48 Ausserordentlicher Ertrag	0.00	0.00	0.00
Ausserordentliches Ergebnis	74'048.21	0.00	0.00
Jahresergebnis Erfolgsrechnung	526'484.03	-551'350.00	394'674.66
Ertragsüberschuss (+), Aufwandüberschuss (-)			

2.3.2 Allgemeiner Haushalt

	Jahresrechnung 2023	Budget 2023	Jahresrechnung 2022
30 Personalaufwand	1'281'697.20	1'310'450.00	1'252'390.00
31 Sach- und übriger Betriebsaufwand	1'269'922.00	1'248'800.00	938'606.14
33 Abschreibungen Verwaltungsvermögen	1'031'043.80	1'103'050.00	994'507.60
35 Einlagen Fonds und Spezialfinanzierungen	100'946.25	0.00	0.00
36 Transferaufwand	4'914'580.46	4'953'250.00	4'776'306.84
37 Durchlaufende Beiträge	11'216.25	3'000.00	0.00
Total betrieblicher Aufwand	8'609'405.96	8'618'550.00	7'961'810.58
40 Fiskalertrag	7'326'997.55	6'731'950.00	6'903'024.75
41 Regalien und Konzessionen	98'854.15	100'000.00	101'543.20
42 Entgelte	403'860.85	389'850.00	342'789.60
43 Verschiedene Erträge	100.00	0.00	0.00
45 Entnahmen Fonds/Spezialfinanzierungen	0.00	0.00	150.61
46 Transferertrag	979'657.39	904'700.00	739'468.80
47 Durchlaufende Beiträge	11'216.25	0.00	0.00
Total betrieblicher Ertrag	8'820'686.19	8'126'500.00	8'086'976.96
Ergebnis aus betrieblicher Tätigkeit	211'280.23	-492'050.00	125'166.38
34 Finanzaufwand	145'147.96	22'650.00	27'993.11
44 Finanzertrag	138'898.89	99'150.00	289'790.55
Ergebnis aus Finanzierung	-6'249.07	76'300.00	261'797.44
Operatives Ergebnis	205'031.16	-415'550.00	386'963.82
38 Ausserordentlicher Aufwand	74'048.21	0.00	0.00
48 Ausserordentlicher Ertrag	0.00	0.00	0.00
Ausserordentliches Ergebnis	74'048.21	0.00	0.00
Jahresergebnis Erfolgsrechnung	130'982.95	-415'550.00	386'963.82
Ertragsüberschuss (+), Aufwandüberschuss (-)			

2.3.3 Wasserversorgung

	Jahresrechnung 2023	Budget 2023	Jahresrechnung 2022
30 Personalaufwand	65'931.22	69'800.00	78'165.45
31 Sach- und übriger Betriebsaufwand	160'451.32	200'350.00	184'928.06
33 Abschreibungen Verwaltungsvermögen	80'569.60	94'550.00	74'450.55
35 Einlagen Fonds und Spezialfinanzierungen	117'570.00	319'700.00	104'700.50
36 Transferaufwand	14'910.00	13'800.00	12'600.00
37 Durchlaufende Beiträge	0.00	0.00	0.00
Total betrieblicher Aufwand	439'432.14	698'200.00	454'844.56
40 Fiskalertrag	0.00	0.00	0.00
41 Regalien und Konzessionen	0.00	0.00	0.00
42 Entgelte	430'796.03	564'000.00	339'207.30
43 Verschiedene Erträge	0.00	0.00	0.00
45 Entnahmen Fonds/Spezialfinanzierungen	143'507.45	94'550.00	74'450.55
46 Transferertrag	4056.60	5'500.00	7'056.60
47 Durchlaufende Beiträge	0.00	0.00	0.00
Total betrieblicher Ertrag	578'360.08	664'050.00	420'714.45
Ergebnis aus betrieblicher Tätigkeit	138'927.94	-34'150.00	-34'130.11
34 Finanzaufwand	6'534.54	100.00	80.25
44 Finanzertrag	0.00	0.00	0.00
Ergebnis aus Finanzierung	-6'534.54	100.00	-80.25
Operatives Ergebnis	132'393.40	-34'250.00	-34'210.36
38 Ausserordentlicher Aufwand	0.00	0.00	0.00
48 Ausserordentlicher Ertrag	0.00	0.00	0.00
Ausserordentliches Ergebnis	0.00	0.00	0.00
Jahresergebnis Erfolgsrechnung	132'393.40	-34'250.00	-34'210.36
Ertragsüberschuss (+), Aufwandüberschuss (-)			

2.3.4 Abwasserentsorgung

	Jahresrechnung 2023	Budget 2023	Jahresrechnung 2022
30 Personalaufwand	25'722.93	25'200.00	28'906.30
31 Sach- und übriger Betriebsaufwand	70'740.21	117'900.00	85'647.10
33 Abschreibungen Verwaltungsvermögen	38'183.00	85'400.00	38'182.65
35 Einlagen Fonds und Spezialfinanzierungen	441'000.00	726'700.00	266'724.95
36 Transferaufwand	289'370.00	273'400.00	267'000.00
37 Durchlaufende Beiträge	0.00	0.00	0.00
Total betrieblicher Aufwand	865'016.14	1'228'600.00	686'461.00
40 Fiskalertrag	0.00	0.00	0.00
41 Regalien und Konzessionen	0.00	0.00	0.00
42 Entgelte	981'039.36	1'043'200.00	611'977.00
43 Verschiedene Erträge	0.00	0.00	0.00
45 Entnahmen Fonds/Spezialfinanzierungen	72'303.65	85'400.00	38'182.65
46 Transferertrag	0.00	0.00	0.00
47 Durchlaufende Beiträge	0.00	0.00	0.00
Total betrieblicher Ertrag	1'053'343.01	1'128'600.00	650'159.65
Ergebnis aus betrieblicher Tätigkeit	188'326.87	-100'000.00	-36'301.35
34 Finanzaufwand	0.00	0.00	0.00
44 Finanzertrag	19'115.28	300.00	267.95
Ergebnis aus Finanzierung	19'115.28	300.00	267.95
Operatives Ergebnis	207'442.15	-99'700.00	-36'033.40
38 Ausserordentlicher Aufwand	0.00	0.00	0.00
48 Ausserordentlicher Ertrag	0.00	0.00	0.00
Ausserordentliches Ergebnis	0.00	0.00	0.00
Jahresergebnis Erfolgsrechnung	207'442.15	-99'700.00	-36'033.40
Ertragsüberschuss (+), Aufwandüberschuss (-)			

2.3.5 Abfall

	Jahresrechnung 2023	Budget 2023	Jahresrechnung 2022
30 Personalaufwand	26'538.68	27'600.00	30'054.25
31 Sach- und übriger Betriebsaufwand	166'901.17	219'000.00	163'975.50
33 Abschreibungen Verwaltungsvermögen	0.00	0.00	0.00
35 Einlagen Fonds und Spezialfinanzierungen	0.00	0.00	0.00
36 Transferaufwand	10'413.95	12'400.00	12'248.80
37 Durchlaufende Beiträge	0.00	0.00	0.00
Total betrieblicher Aufwand	203'853.80	259'000.00	206'278.55
40 Fiskalertrag	0.00	0.00	0.00
41 Regalien und Konzessionen	0.00	0.00	0.00
42 Entgelte	255'168.00	257'100.00	284'182.41
43 Verschiedene Erträge	0.00	0.00	0.00
45 Entnahmen Fonds/Spezialfinanzierungen	0.00	0.00	0.00
46 Transferertrag	0.00	0.00	0.00
47 Durchlaufende Beiträge	0.00	0.00	0.00
Total betrieblicher Ertrag	255'168.00	257'100.00	284'182.41
Ergebnis aus betrieblicher Tätigkeit	51'314.20	-1'900.00	77'903.86
34 Finanzaufwand	0.00	0.00	0.00
44 Finanzertrag	4'351.33	50.00	50.74
Ergebnis aus Finanzierung	4'351.33	50.00	50.74
Operatives Ergebnis	55'665.53	-1'850.00	77'954.60
38 Ausserordentlicher Aufwand	0.00	0.00	0.00
48 Ausserordentlicher Ertrag	0.00	0.00	0.00
Ausserordentliches Ergebnis	0.00	0.00	0.00
Jahresergebnis Erfolgsrechnung	55'665.53	-1'850.00	77'954.60
Ertragsüberschuss (+), Aufwandüberschuss (-)			

3 BILANZ

	Rechnung 2023	Veränderung	Rechnung 2022
1 Aktiven	26'871'988.34	+989'477.17	25'882'511.17
10 Finanzvermögen	11'521'994.79	+663'558'86	10'858'435.93
100 Flüssige Mittel und kurzfristige Geldanlagen	7'042'192.83	+101'085.25	6'941'107.58
101 Forderungen	3'876'887.79	+752'274.63	3'124'613.16
104 Aktive Rechnungsabgrenzungen	44'052.17	-208'201.02	252'253.19
107 Finanzanlagen	119'962.00	+18'400.00	101'562.00
108 Sachanlagen Finanzvermögen	438'900.00	0.00	438'900.00
14 Verwaltungsvermögen	15'349'993.55	+325'918.31	15'024'075.24
140 Sachanlagen Verwaltungsvermögen	13'560'274.46	+247'195.87	13'313'078.59
142 Immaterielle Anlagen	1'784'518.08	+78'722.44	1'705'795.65
144 Darlehen	0.00	0.00	0.00
145 Beteiligungen, Grundkapitalien	5'201.00	0.00	5'201.00

Aktiven

Die flüssigen Mittel haben um Fr. 101'085.25 zugenommen.

Die Forderungen haben zum Vorjahr um rund 750'000 Franken zugenommen. Die aktiven Rechnungsabgrenzungen haben um rund 208'000 Franken abgenommen. Grössere ausstehende Rechnungen konnten noch per 31.12.2023 fakturiert werden, weshalb die Forderungen gestiegen und die Aktiven Rechnungsabgrenzungen gesunken sind.

	Rechnung 2023	Veränderung	Rechnung 2022
2 Passiven	26'871'988.34	+989'477.17	25'882'511.17
20 Fremdkapital	10'921'914.22	-54'760.22	10'976'674.44
200 Laufende Verbindlichkeiten	730'630.87	+116'777.24	613'853.63
201 kurzfristige Finanzverbindlichkeiten	0.00	0.00	0.00
204 Passive Rechnungsabgrenzungen	102'914.20	-170'413.61	273'327.81
205 Kurzfristige Rückstellungen	32'423.00	-104.00	32'527.00
Kurzfristiges Fremdkapital	865'968.07	-53'740.37	919'708.44
206 Langfristige Finanzverbindlichkeiten	10'000'000.00	0.00	10'000'000.00
209 Verbindlichkeiten gegenüber Spezialfinanzierungen und Fonds im Fremdkapital	55'946.15	-1'019.85	56'966.00
Langfristiges Fremdkapital	10'055'946.15	-1'019.85	10'056'966.00
29 Eigenkapital	15'950'074.12	+1'044'237.39	14'905'836.73
290 Verpflichtungen (+) / Vorschüsse (-) gegenüber Spezialfinanzierungen	2'451'415.56	+496'447.33	1'954'968.23
293 Vorfinanzierungen	6'634'964.75	+342'758.90	6'292'205.85
294 Reserven	579'115.11	+74'048.21	505'066.90
299 Bilanzüberschuss/-fehlbetrag	6'284'578.70	+130'982.95	6'153'595.75

Passiven

Das kurzfristige Fremdkapital nahm netto um Fr. 53'740.37 ab. Einige Rechnungen, welche in den Vorjahren als passive Rechnungsabgrenzung gebucht wurden, konnten per 31.12.2023 als manuelle Kreditoren gebucht werden.

Bei den Spezialfinanzierungen ist die Zunahme auf die Ergebnisse der Spezialfinanzierung zurückzuführen. Aufgrund der Einlagen in die Spezialfinanzierungen Werterhalt Wasserversorgung und Abwasserentsorgung (abzüglich Unterhalt und Abschreibungen) nahmen die Vorfinanzierungen um rund 342'800 Franken zu.

Der Bilanzüberschuss verändert sich um den Ertragsüberschuss des Steuerhaushalts (Allgemeiner Haushalt) um Fr. 130'982.95.

4 FUNKTIONEN

4.1 Erfolgsrechnung

Aufgabenbereiche (Funktionale Gliederung)	Jahresrechnung 2023		Budget 2023		Jahresrechnung 2022	
	Aufwand	Ertrag	Aufwand	Ertrag	Aufwand	Ertrag
0 Allgemeine Verwaltung Nettoaufwand	965'387.71	102'851.55 862'536.16	987'700.00	83'250.00 904'450.00	1'004'599.65	85'510.95 919'088.70
1 Öffentliche Ordnung, Sicherheit, Verteidigung Nettoaufwand	310'186.47	213'981.75 96'204.72	331'400.00	204'800.00 126'600.00	271'671.25	194'270.08 77'401.17
2 Bildung Nettoaufwand	2'698'615.73	624'841.95 2'073'773.78	2'615'550.00	524'650.00 2'090'900.00	2'518'550.85	502'705.50 2'015'845.35
3 Kultur, Sport und Freizeit, Kirche Nettoaufwand	83'300.15	5'415.00 77'885.15	97'050.00	5'100.00 91'950.00	81'911.90	5'315.00 76'596.90
4 Gesundheit Nettoaufwand	9'326.40	0.00 9'236.40	11'350.00	0.00 11'350.00	9'035.16	0.00 9'035.16
5 Soziale Sicherheit Nettoaufwand	2'347'503.65	206'961.44 2'140'542.21	2'446'850.00	168'000.00 2'278'850.00	2'338'168.60	172'765.25 2'165'403.35
6 Verkehr Nettoaufwand	556'164.94	49'329.90 506'835.04	619'800.00	48'050.00 571'750.00	540'891.72	21'333.85 519'557.87
7 Umweltschutz und Raumordnung Nettoaufwand	2'359'505.66	2'022'500.20 337'005.46	2'477'000.00	2'229'900.00 247'100.00	1'629'840.80	1'430'811.86 199'028.94
8 Volkswirtschaft Nettoertrag	17'218.80 81'635.35	98'854.15	18'350.00 81'650.00	100'000.00	18'810.90 82'732.30	101'543.20
9 Finanzen und Steuern Nettoertrag	1'537'363.27 6'022'473.57	7'559'836.84	1'237'100 5'825'350.00	7'062'450.00	1'403'032.56 5'899'225.14	7'302'257.70
Total Aufwand / Ertrag	10'884'572.78	10'884'572.78	10'842'150.00	10'842'150.00	9'816'513.39	9'816'513.39

4.1.1 Kommentar / Wichtigste Abweichungen gegenüber dem Budget

0 Allgemeine Verwaltung

	Rechnung 2023		Budget 2023		Rechnung 2022	
	Aufwand	Ertrag	Aufwand	Ertrag	Aufwand	Ertrag
	965'387.71	102'851.55	987'700.00	83'250.00	1'004'599.65	85'510.95
Nettoaufwand		862'536.16		904'450.00		919'088.70
Netto-Minderaufwand zu Budget		-41'913.840				

Die grössten Abweichungen zum Budget 2023

0110 Legislative	Weniger Aufwendungen Dienstleistungen Dritter	-5'726.80
0120 Exekutive	Weniger Ausgaben Ratskredit (3199.00)	-5'495.85
0220 Allgemeine Dienste	Tiefere Lohnkosten (3010.00)	-9'263.32
	Rückstellungen Ferien-, Gleit- und Überzeitguthaben (3010.99)	+4'590.00
	Personalwerbung, Stellenausschreibung (3091.00)	+4'887.30
	Rückerstattungen Dritter	-11'432.10
0290 Verwaltungliegenschaften	Höherer Unterhalt Bahnhofstrasse 1, Feuerwehrmagazin (3144.04)	+4'097.20

1 Öffentliche Ordnung und Sicherheit, Verteidigung

	Rechnung 2023		Budget 2023		Rechnung 2022	
	Aufwand	Ertrag	Aufwand	Ertrag	Aufwand	Ertrag
	310'186.47	213'981.75	331'400.00	204'800.00	271'671.25	194'270.08
Nettoaufwand		96'204.72		126'600.00		77'401.17
Netto-Minderaufwand zu Budget		-30'395.28				

Die grössten Abweichungen zum Budget 2023

1400 Allgemeines Rechtswesen	Mehr Dienstleistungen Dritter (3130.00)	+24'358.60
	Tiefer Ausgaben Honorare externe Berater, Gutachter (3132.00)	-10'700.90
	Mehr Gebühren für Amtshandlungen (4210.00)	-7'851.55
1500 Feuerwehr	Tiefere Entschädigung an Regio Feuerwehr Belp (3612.00)	-34'945.65
	Höhere Einnahmen aus Ersatzabgaben (4200.00)	-3'445.20

2 Bildung

	Rechnung 2023		Budget 2023		Rechnung 2022	
	Aufwand	Ertrag	Aufwand	Ertrag	Aufwand	Ertrag
	2'698'615.73	624'841.95	2'615'550.00	524'650.00	2'518'550.85	502'705.50
Nettoaufwand		2'073'773.78		2'090'900.00		2'015'845.35
Netto-Minderaufwand zu Budget		-17'126.22				

Die grössten Abweichungen zum Budget 2023

2110 Kindergarten	Weniger Lehrmittel (3104.00)	-4'893.20
	Tiefere Ausgaben von Honoraren externer Berater, Gutachten etc. (3132.00)	-7'805.90
	Höherer Besoldungsanteil Kanton (3611.00)	+15'205.25
	Weniger Entschädigung von Gemeinden (4612.00)	+15'106.20
2120 Primarstufe	Tiefere Ausgaben von Honoraren externer Berater, Gutachten etc. (3132.00)	-24'816.00
	Weniger Ausgaben für Exkursionen, Schulreisen und Lager (3171.00)	-13'337.36
	Höherer Besoldungsanteil Kanton (3611.00)	+30'165.75
	Weniger Entschädigung an Gemeinden (3612.00)	-18'893.60
2130 Sekundarstufe I	Tiefere Ausgaben von Honoraren externer Berater, Gutachten etc. (3132.00)	-4'698.10
	Höherer Besoldungsanteil Kanton (3611.00)	+106'456.50
	Höhere Schülerbeiträge von Gemeinden (4612.00)	-58'756.15
2170 Schulanlage Hang	Höhere Kosten für Strom und Heizung	+12'740.20
	Weniger Ausgaben für Unterhalt Hochbauten	-14'238.95
2180 Tagesbetreuung	Höhere Elternbeiträge Betreuung (4240.00)	-29'169.05
	Tiefere Beiträge vom Kanton (4631.00)	+11'202.60

3 Kultur, Sport und Freizeit, Kirche

	Rechnung 2023		Budget 2023		Rechnung 2022	
	Aufwand	Ertrag	Aufwand	Ertrag	Aufwand	Ertrag
	83'300.15	5'415.00	97'050.00	5'100.00	81'911.90	5'315.00
Nettoaufwand		77'885.15		91'950.00		76'596.90
Netto-Minderaufwand zu Budget		-14'064.85				

Die grössten Abweichungen zum Budget 2023

3290 Übrige Kultur	Weniger Beiträge an Anlässe (3130.03)	-5'326.00
	Weniger Beiträge an private Organisationen ohne Erwerbszweck (3636.00)	-2'543.25

4 Gesundheit

	Rechnung 2023		Budget 2023		Rechnung 2022	
	Aufwand	Ertrag	Aufwand	Ertrag	Aufwand	Ertrag
	9'326.40	0.00	11'350.00	0.00	9'035.16	0.00
Nettoaufwand		9'326.40		11'350.00		9'035.16
Netto-Minderaufwand zu Budget		-2'023.60				

Die grössten Abweichungen zum Budget 2023

4330 Schulgesundheitsdienst	Weniger Schularzthonorare (3136.00)	-2'210.00
4331 Schulzahnpflege	Weniger Löhne Schulzahnarztpraxis (3010.00)	-879.85

5 Soziale Sicherheit

	Rechnung 2023		Budget 2023		Rechnung 2022	
	Aufwand	Ertrag	Aufwand	Ertrag	Aufwand	Ertrag
	2'347'503.65	206'961.44	2'446'850.00	168'000.00	2'338'168.60	172'765.25
Nettoaufwand		2'140'542.21		2'278'850.00		2'165'403.35
Netto-Minderaufwand zu Budget		-138'307.79				

Die grössten Abweichungen zum Budget 2023

5320 Ergänzungsleistungen	Weniger Lastenausgleich EL (3631.00)	-39'394.00
5350 Leistungen an das Alter	Weniger Entschädigungen an Gemeinden (3612.00)	-6'705.00
5450 Leistungen an Familien	Höhere Kosten für Betreuungsgutscheine (3637.00)	+41'431.85
	Höhere Entschädigung vom Kanton für Betreuungsgutscheine (4611.00)	-38'961.44
5796 Regionaler Sozialdienst	Höherer Beitrag an Regionalen Sozialdienst Belp (3632.00)	+26'955.10
5799 Lastenausgleich Sozialhilfe	Tieferer Beitrag an Kanton für Sozialhilfe (3611.00)	-124'102.75

6 Verkehr

	Rechnung 2023		Budget 2023		Rechnung 2022	
	Aufwand	Ertrag	Aufwand	Ertrag	Aufwand	Ertrag
		556'164.94	49'329.90	619'800.00	48'050.00	540'891.72
Nettoaufwand		506'835.04		571'750.00		519'557.87
Netto-Minderaufwand zu Budget		-64'914.96				

Die grössten Abweichungen zum Budget 2023

6150 Gemeindestrassen	Weniger Abschreibungen (SG 33)	-49'301.65
6291 Gemeindeanteil ÖV	Weniger Aufwand Lastenausgleich öffentlicher Verkehr (3631.00)	-5'805.00

7 Umweltschutz und Raumordnung

	Rechnung 2023		Budget 2023		Rechnung 2022	
	Aufwand	Ertrag	Aufwand	Ertrag	Aufwand	Ertrag
		2'359'505.66	2'022'500.20	2'477'000.00	2'229'900.00	1'629'840.80
Nettoaufwand		337'005.46		247'100.00		199'028.94
Netto-Mehraufwand zu Budget		+89'905.46				

Die grössten Abweichungen zum Budget 2023

7101 Wasserversorgung	Weniger Unterhalt Leitungsnetz und Hydranten (3143.00)	-42'900.53
	Weniger Abschreibungen (SG 33)	-13'980.40
	Weniger Einlagen in Werterhalt (3510)	-202'130.00
	Weniger Anschlussgebühren (4240.50)	+97'430.00
	Mehr Entnahme aus Werterhalt (4510.10)	-48'957.45
7201 Abwasserentsorgung	Weniger Unterhalt (3143)	-50'513.17
	Weniger Abschreibungen (SG 33)	-47'217.00
	Weniger Einlage in Werterhalt (3510)	-285'700.00
	Weniger Grund- und Benützungsgebühren (4240.00 + 4240.02)	+10'081.35
	Weniger Anschlussgebühren (4240.50)	+52'000.00
	Mehr übrige Zinsen von FV (4409.00)	-18'815.28
	Weniger Entnahmen aus Werterhalt (4510.10)	+13'096.35
7301 Abfall	Minderaufwand für Kehrichtbeseitigung (3130)	-24'914.16
	Keine Honorare, externer Berater, Gutachten	-24'000.00
7410 Gewässerverbauungen	Weniger Abschreibungen (33)	-21'326.00
	Weniger Beiträge vom Kanton (4631.00)	+7'500.00

7450 Naturgefahren	Mehrkosten Dienstleistungen Dritter (Hangrutsche)	-76'544.36
7900 Raumordnung	Weniger Planungen und Projektierungen Dritter (3131.00)	-22'000.00
	Mehraufwand Honorare externe Berater und Gutachten (3132.00)	+40'356.25
	Weniger Abschreibungen (3320.90)	-8'909.45
7909 Mehrwertabschöpfung	Einnahmen und Einlage in SF sowie Kantonsanteil (ausgeglichen)	112'162.50

8 Volkswirtschaft

	Rechnung 2023		Budget 2023		Rechnung 2022	
	Aufwand	Ertrag	Aufwand	Ertrag	Aufwand	Ertrag
	17'218.80	98'854.15	18'350.00	100'000.00	18'810.90	101'543.20
Nettoertrag	81'635.35		81'650.00		82'732.30	
Netto-Minderertrag zu Budget		-14.65				

Die grössten Abweichungen zum Budget 2023

8710 Energie	Mindereinnahmen durch Konzessionsgebühren (4120.00)	-1'145.85
--------------	---	-----------

9 Finanzen und Steuern

	Rechnung 2023		Budget 2023		Rechnung 2022	
	Aufwand	Ertrag	Aufwand	Ertrag	Aufwand	Ertrag
	1'537'363.27	7'559'836.84	1'237'100	7'062'450.00	1'403'032.56	7'302'257.70
Nettoertrag	6'022'473.57		5'825'350.00		5'899'225.14	
Netto-Mehrertrag zu Budget		197'123.57				

Die grössten Abweichungen zum Budget 2023

9100 allg. Gemeindesteuern	Wertberichtigungen und Forderungsverluste (3180.00 + 3181.00)	-31'753.70
	Höhere Einkommenssteuern (4000.00)	-49'741.75
	Mehrertrag Nachsteuer und Bussen (4000.20)	-36'348.25
	Höhere Quellensteuern (4002)	-39'000.90
	Mehr Gewinnsteuern (4010)	-110'577.65
9101 Sondersteuern	Höherer Ertrag aus Grundstückgewinnsteuer (4022.00)	-271'458.90
	Höherer Ertrag aus Sonderveranlagungen (4022.10)	-15'189.30
9300 Finanz- & Lastenausgleich	Weniger Disparitätenabbau (4622.70)	+42'644.00
9500 Ertragsanteile übrige	Höherer Ertrag aus Ertragsanteile an Direkter Bundessteuer	-19'243.20
9610 Zinsen	Mehrertrag Verzinsung langfristige Finanzverbindlichkeiten	-98'540.00
9900 Nicht aufgeteilte Posten	Einlage in finanzpolitische Reserven	+74'048.21

4.2 Investitionsrechnung

Aufgabenbereich (Funktionale Gliederung)	Jahresrechnung 2023		Budget 2023		Jahresrechnung 2022	
	Ausgaben	Einnahmen	Ausgaben	Einnahmen	Ausgaben	Einnahmen
0 Allgemeine Verwaltung Nettoausgaben	0.00	0.00	0.00	0.00	0.00	0.00
1 Öffentliche Ordnung, Sicherheit, Verteidigung Nettoeinnahmen	0.00 8'469.65	8'469.65	0.00 60'000.00	60'000.00	0.00	0.00
2 Bildung Nettoausgaben	830'366.31	0.00 830'366.31	2'125'000.00	0.00 2'125'000.00	0.00 162'000.00	162'000.00
6 Verkehr und Nachrichtenübermittlung Nettoausgaben	99'017.40	0.00 99'017.40	656'000.00	0.00 656'000.00	349'414.65	25'018.75 324'395.90
7 Umweltschutz und Raumordnung Nettoausgaben	554'800.65	0.00 554'800.65	2'458'000.00	0.00 2'458'000.00	1'142'996.94	69'690.20 1'073'306.74
9 Finanzen und Steuern Nettoeinnahmen	8'469.65 1'475'714.71	1'484'184.36	60'000.00 5'179'000.00	5'239'000.00	256'708.95 1'235'702.64	1'492'411.59
Total Ausgaben / Einnahmen	1'492'654.01	1'492'654.01	5'299'000.00	5'299'000.00	1'749'120.54	1'749'120.54

Total wurden Nettoinvestitionen von rund 1,48 Mio. Franken getätigt. Budgetiert waren Investitionen von 5,179 Mio. Franken. Dies entspricht einer Realisationsquote von knapp 30 Prozent (Vorjahr 34 Prozent).

5 SACHGRUPPEN

5.1 Erfolgsrechnung

Sachgruppengliederung	Jahresrechnung 2023		Budget 2023		Jahresrechnung 2022	
	Aufwand	Ertrag	Aufwand	Ertrag	Aufwand	Ertrag
3 Aufwand	10'358'088.75		10'842'150.00		9'351'594.97	
30 Personalaufwand	1'399'890.03		1'433'050.00		1'389'516.00	
31 Sach- und übriger Betriebsaufwand	1'668'014.70		1'786'050.00		1'373'156.80	
33 Abschreibungen Verwaltungsvermögen	1'149'796.40		1'283'000.00		1'107'140.80	
34 Finanzaufwand	151'682.50		22'750.00		28'073.36	
35 Einlagen in Fonds und Spezialfinanzierungen	659'516.25		1'046'400.00		371'425.45	
36 Transferaufwand	5'229'274.41		5'252'850.00		5'068'155.64	
37 Durchlaufende Beiträge	11'216.25		3'000.00		0.00	
38 Ausserordentlicher Aufwand	74'048.21		0.00		0.00	
39 Interne Verrechnungen	14'650.00		15'050.00		14'126.92	
4 Ertrag		10'884'572.78		10'290'400.00		9'746'269.63
40 Fiskalertrag		7'326'997.55		6'731'950.00		6'903'024.75
41 Regalien und Konzessionen		98'854.15		100'000.00		101'543.20
42 Entgelte		2'070'864.24		2'254'150.00		1'578'156.31
43 Verschiedene Erträge		100.00		0.00		0.00
44 Finanzertrag		162'365.50		99'500.00		290'109.24
45 Entnahmen aus Fonds und Spezialfinanzierungen		215'811.10		179'950.00		112'783.81
46 Transferertrag		983'713.99		910'200.00		746'525.40
47 Durchlaufende Beiträge		11'216.25		0.00		0.00
49 Interne Verrechnungen		14'650.00		14'650.00		14'126.92
9 Abschlusskonten	526'484.03	0.00	0.00	551'750.00	464'918.42	70'243.76
90 Abschluss Erfolgsrechnung	526'484.03	0.00	0.00	551'750.00	464'918.42	70'243.76
Total Aufwand / Ertrag	10'884'572.78	10'884'572.78	10'842'150.00	10'842'150.00	9'816'513.39	9'816'513.39

30 Erläuterung zur Entwicklung Personalaufwand

Der budgetierte Personalaufwand von 1'433'050 Franken wurde um rund 33'200 Franken unterschritten.

31 Erläuterung zur Entwicklung Sach- und übriger Betriebsaufwand

Die Unterschreitung im Bereich des Sach- und übrigen Betriebsaufwand beträgt rund 118'000 Franken. Mehrheitlich ist die Abweichung bei den baulichen und betrieblichen Unterhaltskosten zu finden.

33 Erläuterung zur Entwicklung Abschreibungen Verwaltungsvermögen

Der budgetierte Betrag für Abschreibungen wurde um rund 133'200 Franken unterschritten. Geplante Investitionen konnten nicht umgesetzt werden.

34 Erläuterung zur Entwicklung Finanzaufwand

Der Mehraufwand gegenüber dem Budget von rund 128'000 Franken ergibt sich aufgrund der Neuaufnahme von Fremdkapital.

35 Erläuterung zur Entwicklung Einlagen in Fonds und Spezialfinanzierungen

Die Wiederbeschaffungswerte per 31.12.2023 blieben unverändert. Das Total der Einlagen in die Spezialfinanzierungen Werterhalt Wasser und Abwasser betragen 558'570 Franken. Dies ist rund 70'000 Franken weniger als im Budget geplant. Zusätzlich zum Budget wurde noch eine Mehrwertabschöpfung von rund 100'000 Franken realisiert.

36 Erläuterung zur Entwicklung Transferaufwand

Beim Transferaufwand von Fr. 5'229'274.41 werden Entschädigungen an Bund, Kanton, Gemeinden und Gemeindeverbände verbucht. Gegenüber dem Budget besteht eine Besserstellung von rund 23'500 Franken.

37 Erläuterung zu den durchlaufenden Beiträgen

10 % der Planungsmehrwerte (Mehrwertabschöpfung Kantonsanteil) müssen an den Kanton weitergeleitet werden. Diese werden als durchlaufende Beträge gebucht (SG 37/47).

38 Einlage in Eigenkapital

Sind die Nettoinvestitionen im Steuerbereich höher als die getätigten Abschreibungen, ist bei einem Ertragsüberschuss die Differenz in die finanzpolitische Reserve einzulegen.

39 Erläuterung zur Entwicklung der internen Verrechnungen

Die internen Verrechnungen konnten analog Budget verbucht werden.

40 Erläuterung zur Entwicklung Fiskalertrag

Die grössten Mehreinnahmen gegenüber Budget sind höhere Einkommenssteuern (rund 50'000 Franken), mehr Gewinnsteuern (rund 110'000 Franken) und höherer Ertrag aus Grundstücksgewinnsteuern (rund 270'000 Franken).

41 Erläuterung zur Entwicklung Regalien und Konzessionen

Die Entschädigung der BKW AG ist Fr. 1'145.85 tiefer als angenommen.

42 Erläuterung zur Entwicklung Entgelte

Im Bereich der Entgelte werden die Gebühren für Amtshandlungen sowie Wasser-, Abwasser- und Abfallgebühren verbucht. Die Mindereinnahmen von Fr. 183'285.76 sind vor allem bei den Benützungsgebühren und Dienstleistungen (4240) zu finden.

44 Erläuterung zur Entwicklung Finanzertrag

Durch höheren Zinsertrag (Zinsverrechnung SF), der Marktwertanpassung der Wertschriften sowie des höheren Liegenschaftsertrags (Belegungen) wurde ein Mehrertrag von Fr. 62'865.50 verbucht.

45 Erläuterung zur Entwicklung Entnahmen aus Fonds und Spezialfinanzierungen

Die Abschreibungen des Verwaltungsvermögens im Bereich Wasserversorgung und Abwasserentsorgung wurden dem Werterhalt belastet. Ebenfalls können auch Unterhaltskosten aus der Spezialfinanzierung Werterhalt entnommen werden.

Gegenüber dem Budget 2023 (179'950 Franken) resultiert eine Abweichung von rund 36'000 Franken. Die Abschreibungen sind zwar tiefer ausgefallen als budgetiert, jedoch wurden auch Unterhaltskosten aus dem Werterhalt entnommen.

46 Erläuterung zur Entwicklung Transferertrag

Beim Transferertrag werden Entschädigungen von Bund, Kanton, Gemeinden und Gemeindeverbänden verbucht. Der Mehrertrag von rund 73'500 Franken resultiert hauptsächlich aufgrund höherer Beiträge des Kantons an die Betreuungsgutscheine sowie höhere Schülerbeiträge.

47 Erläuterung zur den durchlaufenden Beiträgen

10 % der Planungsmehrwerte (Mehrwertabschöpfung Kantonsanteil) müssen an den Kanton weitergeleitet werden. Diese werden als durchlaufende Beträge gebucht (SG 37/47).

49 Erläuterung zur Entwicklung der internen Verrechnungen

Die internen Verrechnungen konnten analog Budget verbucht werden.

5.2 Investitionsrechnung

Sachgruppengliederung	Jahresrechnung 2023		Budget 2023		Jahresrechnung 2022	
	Aufwand	Ertrag	Aufwand	Ertrag	Aufwand	Ertrag
5 Investitionsausgaben	1'492'654.01		5'299'000.00		1'749'120.54	
50 Sachanlagen	1'249'182.07		4'739'000.00		1'192'990.84	
52 Immaterielle Anlagen	235'002.29		500'000.00		299'420.75	
59 Übertrag an Bilanz	8'469.65		60'000.00		256'708.95	
6 Investitionseinnahmen		1'492'651.01		5'299'000.00		1'749'120.54
63 Investitionsbeiträge für eigene Rechnung		8'469.65		60'000.00		256'708.95
69 Übertrag an Bilanz		1'484'184.36		5'239'000.00		1'492'411.59
Total Ausgaben / Einnahmen	1'492'654.01	1'492'651.01	5'299'000.00	5'299'000.00	1'749'120.54	1'749'120.54

6 GELDFLUSSRECHNUNG

Geldflussrechnung

Gesamthaushalt

Einwohnergemeinde Toffen - Geldflussrechnung

Bezeichnung	CHF	CHF
	2023	2022
Geldfluss aus betrieblicher Tätigkeit		
Ertragsüberschuss / (-) Aufwandüberschuss	526'484.03	394'674.66
Abschreibungen Verwaltungsvermögen	1'149'796.40	1'107'140.80
Abschreibungen Investitionsbeiträge	0.00	0.00
Einlagen in das Eigenkapital	74'048.21	0.00
(-) Entnahmen aus dem Eigenkapital	0.00	0.00
Verluste aus Verkauf Finanzanlagen FV und Übertragung Finanzanlagen FV ins VV / (-) Gewinne aus Verkauf Finanzanlagen FV	0.00	0.00
Verluste aus Verkauf Sachanlagen FV und Übertragung Sachanlagen FV ins VV / (-) Gewinne aus Verkauf Sachanlagen FV	0.00	-201'630.00
(-) Wertberichtigungen Anlagen FV / Wertberichtigungen Anlagen FV	-18'400.00	8'680.00
Wertberichtigungen Darlehen/Beteiligungen VV	0.00	0.00
(-) Aufwertung VV	0.00	0.00
(-) Zunahme/Abnahme Forderungen	-752'274.63	-192'715.17
Abnahme/(-) Zunahme Vorräte	0.00	0.00
Abnahme/(-) Zunahme aktive Rechnungsabgrenzungen	208'201.02	-64'487.30
Zunahme/(-) Abnahme Laufende Verbindlichkeiten	116'777.24	190'961.39
(-) Abnahme/Zunahme kurzfr. Rückstellungen	-104.00	-1'476.00
(-) Abnahme/Zunahme passive Rechnungsabgrenzungen	-170'413.61	58'461.49
(-) Abnahme/Zunahme langfr. Rückstellungen	0.00	0.00
Zunahme/(-) Abnahme Spezialfinanzierungen im EK und Vorfinanzierungen	443'705.15	258'641.64
Geldfluss aus betrieblicher Tätigkeit	1'577'819.81	1'558'251.51

Geldfluss aus Investitionstätigkeit		
Zahlungen für Nettoinv. Sachanlagen + Immat. Anlagen+ Investitionsbeiträge VV	-1'475'714.71	-1'235'702.64
(-) Auszahlungen für Darlehen/Beteiligungen VV	0.00	0.00
Einzahlung für Darlehen/Beteiligungen VV	0.00	0.00
(-) Kauf Sachanlagen FV	0.00	0.00
Verkauf Sachanlagen FV	0.00	1'374'750.00
(-) Investitionen Sachanlagen FV	0.00	0.00
(-) Kauf kurzfristige Finanzanlagen FV	0.00	0.00
Verkauf kurzfristige Finanzanlagen FV	0.00	0.00
(-) Kauf langfristige Finanzanlagen FV	0.00	0.00
Verkauf langfristige Finanzanlagen FV	0.00	0.00
Geldfluss aus Investitionstätigkeit	-1'475'714.71	139'047.36
Geldfluss aus Finanzierungstätigkeit		
Zunahme/ (-) Abnahme Kontokorrente mit Dritten	0.00	0.00
Aufnahme kurzfristige Finanzverbindlichkeiten	0.00	2'000'000.00
(-) Rückzahlung kurzfristige Finanzverbindlichkeiten	0.00	-3'000'000.00
Aufnahme langfristige Finanzverbindlichkeiten	0.00	5'000'000.00
(-) Rückzahlung langfristige Finanzverbindlichkeiten	0.00	0.00
(-) Abnahme/Zunahme Stiftungen, Legate, Zuwendungen im FK sowie Fonds im F	-1'019.85	274.30
Geldfluss aus Finanzierungstätigkeit	-1'019.85	4'000'274.30
Total Geldfluss	101'085.25	5'697'573.17
Bestand Flüssige Mittel und kurzfristige Geldanlagen 1.1.	6'941'107.58	1'243'534.41
Bestand Flüssige Mittel und kurzfristige Geldanlagen 31.12.	7'042'192.83	6'941'107.58
<i>Kontrollrechnung: Differenz</i>	0.00	0.00

7 FINANZKENNZAHLEN

7.1 Gesamthaushalt

Kennzahl	2023	2022	2021	2020	Kommentar / Interpretation
Nettoverschuldungsquotient (NVQ)	-9.45 %	1.94 %	10.14 %	25.55 %	Nettoschulden in % des Fiskalertrages (inkl. Finanzausgleich). Diese Kennzahl gibt an, welcher Anteil der Fiskalerträge erforderlich wäre, um die Nettoschuld zu tilgen. Richtwert: < 100 % = gut.
Selbstfinanzierungsgrad (SFG)	148.68 %	142.47 %	169.47 %	56.22 %	Selbstfinanzierung in % der Nettoinvestitionen. Der Selbstfinanzierungsgrad gibt Antwort auf die Frage, wie weit die Investitionen aus selbst erarbeiteten Mittel bezahlt werden können. Richtwert: > 100 % = ideal.
Zinsbelastungsanteil (ZBA)	0.77 %	0.03 %	0.08 %	0.01 %	Nettozinsen in % des laufenden Ertrages. Der ZBA sagt aus, wie stark der laufende Ertrag durch den Nettozinsaufwand belastet ist. Ein negativer ZBA zeigt an, dass mehr Zinsertrag erwirtschaftet als für Zinsen ausgegeben wird.
Bruttoverschuldungsanteil (BVA)	98.82 %	109.06 %	65.39 %	90.59 %	Bruttoschuld in % des laufenden Ertrages. Die Bruttoverschuldung informiert über das Mass der Verschuldung der Gemeinde. Der BVA zeigt an, wie viele % vom Finanzertrag benötigt werden, um die Bruttoschulden abzubauen. Richtwert: < 50 % = sehr gut.
Investitionsanteil (INA)	15.02 %	15.69 %	13.80 %	27.25 %	Bruttoinvestitionen in % der Gesamtausgaben. Der INA informiert über das Mass der Investitionstätigkeit der Gemeinde. Richtwert: < 10 % = schwache Investitionstätigkeit.
Kapitaldienstanteil (KDA)	11.36 %	11.41 %	10.99 %	13.55 %	Kapitaldienst in % des laufenden Ertrages. Der KDA informiert darüber, wie stark der laufende Ertrag durch Nettozinsen, Abschreibungen und Wertberichtigungen belastet ist. Richtwert: < 5 % = geringe Belastung.

Kennzahl	2023	2022	2021	2020	Kommentar / Interpretation
Nettoschuld in Franken/Einwohner (N/EW)	Fr. -227.91	Fr. 45.09	Fr. 248.74	Fr. 571.84	Die Nettoschuld pro Einwohner/In wird als Gradmesser für die Verschuldung verwendet. Ein negativer Wert entspricht einem Nettovermögen pro Einwohner/In.
Selbstfinanzierungsanteil (SFA)	20.21 %	18.09 %	19.93 %	15.87 %	Selbstfinanzierung in % des laufenden Ertrages. Der SFA gibt Auskunft über die finanzielle Leistungsfähigkeit der Gemeinde. Je höher der Wert, desto höher ist der Spielraum für den Schuldenabbau oder die Finanzierung von Investitionen und deren Folgekosten. Richtwert: 10 – 20 % = mittel.
Nettozinsbelastungsanteil (NZB)	0.83 %	-2.91 %	0.27 %	1.10%	Finanzaufwand netto in % des Steuerertrages. Der NZB gibt an, welcher Anteil des Steuerertrages für die Verzinsung der Schulden aufgewendet werden muss.
Massgebliches Eigenkapital /Einwohner (MEK/EW)	Fr. 2'606.80	Fr. 2'539.54	Fr. 2'426.57	Fr. 2'337.60	Diese Kennzahl ist eine Vergleichsgrösse und wird im Zusammenhang mit dem Finanzausgleich verwendet.

7.2 Allgemeiner Haushalt

Kennzahl	2023	2022	2021	2020	Kommentar / Interpretation
Selbstfinanzierungsgrad (SFG)	111.85 %	296.67 %	424.43 %	96.62 %	Selbstfinanzierung in % der Nettoinvestitionen. Der Selbstfinanzierungsgrad gibt Antwort auf die Frage, wie weit die Investitionen aus selbst erarbeiteten Mittel bezahlt werden können. Richtwert: > 100 % = ideal.
Bilanzüberschussquotient (BÜQ)	98.95 %	101.03 %	90.97 %	95.51 %	Bilanzüberschuss in % des Fiskalertrages (inkl. Finanzausgleich). Eine gesunde Eigenkapitalbasis ist notwendig. Um eine gute Eigenfinanzierung sicherzustellen. Der BÜQ wird nur für den allgemeinen Haushalt berechnet. Richtwert: <100 %= sehr gut.

7.3 Spezialfinanzierung Wasserversorgung

Kennzahl	2023	2022	2021	2020	Kommentar / Interpretation
Selbstfinanzierungsgrad (SFG)	357.90 %	34.60 %	51.91 %	66.68 %	Selbstfinanzierung in % der Nettoinvestitionen. Der Selbstfinanzierungsgrad gibt Antwort auf die Frage, wie weit die Investitionen aus selbst erarbeiteten Mittel bezahlt werden können. Richtwert: > 100 % = ideal.
Kostendeckungsgrad (KDG) Aufwand in % des Ertrages	129.69 %	92.48 %	150.11 %	114.33 %	Aufwand in % des Ertrages. Der KDA gibt Antwort auf die Frage, wie weit der Aufwand aus selbst erarbeiteten Erträgen gedeckt ist. < 100 % = Aufwandüberschuss. > 100 % = Ertragsüberschuss.
Werterhaltungsquote (WEQ)	21.13 %	21.55 %	21.06 %	20.21 %	

7.4 Spezialfinanzierung Abwasserentsorgung

Kennzahl	2023	2022	2021	2020	Kommentar / Interpretation
Selbstfinanzierungsgrad (SFG)	192.96 %	40.74 %	100.06 %	45.84 %	Selbstfinanzierung in % der Nettoinvestitionen. Der Selbstfinanzierungsgrad gibt Antwort auf die Frage, wie weit die Investitionen aus selbst erarbeiteten Mittel bezahlt werden können. Richtwert: > 100 % = ideal.
Kostendeckungsgrad (KDG)	123.98 %	94.75 %	110.05 %	149.24 %	Aufwand in % des Ertrages. Der KDA gibt Antwort auf die Frage, wie weit der Aufwand aus selbst erarbeiteten Erträgen gedeckt ist. < 100 % = Aufwandüberschuss. > 100 % = Ertragsüberschuss.
Werterhaltungsquote (WEQ)	24.94 %	23.21 %	22.14 %	21.06 %	

7.5 Spezialfinanzierung Abfall

Kennzahl	2023	2022	2021	2020	Kommentar / Interpretation
Selbstfinanzierungsgrad (SFG)	-	-	-	-	Selbstfinanzierung in % der Nettoinvestitionen. Der Selbstfinanzierungsgrad gibt Antwort auf die Frage, wie weit die Investitionen aus selbst erarbeiteten Mittel bezahlt werden können. Richtwert: > 100% ideal.
Kostendeckungsgrad (KDG)	127.31 %	137.79 %	140.56 %	120.16 %	Aufwand in % des Ertrages. Der KDA gibt Antwort auf die Frage, wie weit der Aufwand aus selbst erarbeiteten Erträgen gedeckt ist. < 100% = Aufwandüberschuss > 100% = Ertragsüberschuss

8 ANTRAG DER EXEKUTIVE

GENEHMIGUNG:

Gemäss Art. 71 GV (170.111) verabschiedet der Gemeinderat die Jahresrechnung 2023 der Einwohnergemeinde Toffen:

ERFOLGSRECHNUNG	Aufwand Gesamthaushalt	Fr.	10'358'088.75
	Ertrag Gesamthaushalt	Fr.	10'884'572.78
	Ertragsüberschuss	Fr.	526'484.03
davon			
	Aufwand Allgemeiner Haushalt	Fr.	8'843'252.13
	Ertrag Allgemeiner Haushalt	Fr.	8'974'235.08
	Ertragsüberschuss	Fr.	130'982.95
	Aufwand Wasserversorgung	Fr.	445'966.68
	Ertrag Wasserversorgung	Fr.	578'360.08
	Ertragsüberschuss	Fr.	132'393.40
	Aufwand Abwasserentsorgung	Fr.	865'016.14
	Ertrag Abwasserentsorgung	Fr.	1'072'458.29
	Ertragsüberschuss	Fr.	207'442.15
	Aufwand Abfall	Fr.	203'853.80
	Ertrag Abfall	Fr.	259'519.33
	Ertragsüberschuss	Fr.	55'665.53
INVESTITIONSRECHNUNG	Ausgaben	Fr.	1'484'184.36
	Einnahmen	Fr.	8'469.65
	Nettoinvestitionen	Fr.	1'475'714.71
NACHKREDITE zur Kenntnisnahme gemäss separater Tabelle		Fr.	900'323.35

ANTRAG:

Der Gemeindeversammlung wird beantragt, die Jahresrechnung 2023 und die Nachkredite von Fr. 0.00 zu genehmigen.

Einwohnergemeinde Toffen

Toffen, 18.03.2024



Carl Bütler
Gemeindepräsident



Christine Pulfer Brand
Gemeindeschreiberin

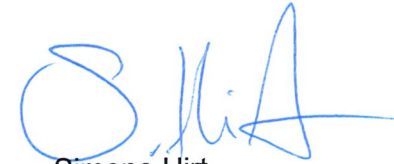

Simone Hirt
Finanzverwalterin

Bericht des Rechnungsprüfungsorgans zur Jahresrechnung 2023

An die Gemeindeversammlung der

Einwohnergemeinde Toffen

Als Rechnungsprüfungsorgan haben wir die Jahresrechnung der Einwohnergemeinde Toffen, bestehend aus Berichterstattung, Bilanz, Erfolgsrechnung, Investitionsrechnung, Geldflussrechnung und Anhang für das am 31. Dezember 2023 abgeschlossene Rechnungsjahr geprüft.

Verantwortung des Gemeinderates

Der Gemeinderat ist für die Aufstellung der Jahresrechnung in Übereinstimmung mit den kantonalen und kommunalen gesetzlichen Vorschriften verantwortlich. Diese Verantwortung beinhaltet die Ausgestaltung, Implementierung und Aufrechterhaltung eines internen Kontrollsystems mit Bezug auf die Aufstellung der Jahresrechnung, die frei von wesentlichen falschen Angaben als Folge von Verstössen oder Irrtümern ist. Darüber hinaus ist der Gemeinderat für die Anwendung sachgemässer Rechnungslegungsmethoden sowie die Vornahme angemessener Schätzungen verantwortlich.

Verantwortung des Rechnungsprüfungsorgans

Unsere Verantwortung ist es, aufgrund unserer Prüfung ein Prüfungsurteil über die Jahresrechnung abzugeben. Wir haben unsere Prüfung in Übereinstimmung mit den gesetzlichen Vorschriften und der Arbeitshilfe für Rechnungsprüfungsorgane (AH RPO, Ausgabe 2016) vorgenommen. Die Prüfung haben wir so zu planen und durchzuführen, dass wir hinreichende Sicherheit gewinnen, ob die Jahresrechnung frei von wesentlichen falschen Angaben ist.

Eine Prüfung beinhaltet die Durchführung von Prüfungshandlungen zur Erlangung von Prüfungsnachweisen für die in der Jahresrechnung enthaltenen Wertansätze und sonstigen Angaben. Die Auswahl der Prüfungshandlungen liegt im pflichtgemässen Ermessen des Prüfers. Dies schliesst eine Beurteilung der Risiken wesentlicher falscher Angaben in der Jahresrechnung als Folge von Verstössen oder Irrtümern ein. Bei der Beurteilung dieser Risiken berücksichtigt der Prüfer das interne Kontrollsystem, soweit es für die Aufstellung der Jahresrechnung von Bedeutung ist, um die den Umständen entsprechenden Prüfungshandlungen festzulegen, nicht aber um ein Prüfungsurteil über die Wirksamkeit des internen Kontrollsystems abzugeben. Die Prüfung umfasst zudem die Beurteilung der Angemessenheit der angewandten Rechnungslegungsmethoden, der Plausibilität der vorgenommenen Schätzungen sowie eine Würdigung der Gesamtdarstellung der Jahresrechnung. Wir sind der Auffassung, dass die von uns erlangten Prüfungsnachweise eine ausreichende und angemessene Grundlage für unser Prüfungsurteil bilden.

Prüfungsurteil

Nach unserer Beurteilung entspricht die Jahresrechnung für das am 31. Dezember 2023 abgeschlossene Rechnungsjahr den kantonalen und kommunalen gesetzlichen Vorschriften.

Berichterstattung aufgrund weiterer gesetzlicher Vorschriften

Wir bestätigen, dass wir die Anforderungen an die Befähigung gemäss Art. 123 GV erfüllen und keine mit unserer Unabhängigkeit nicht vereinbare Sachverhalte vorliegen.

Wir beantragen, die Jahresrechnung per 31. Dezember 2023 mit Aktiven und Passiven von CHF 26'871'988.34 und einem Ertragsüberschuss des Gesamthaushaltes von CHF 526'484.03 zu genehmigen.

Toffen, 30. Mai 2024

Das Rechnungsprüfungsorgan

Hanspeter Stübi
Leitender Revisor

10 GENEHMIGUNG DER JAHRESRECHNUNG

Die Gemeindeversammlung der Einwohnergemeinde Toffen hat die Jahresrechnung 2023 am 03.06.2024 gemäss dem vorstehenden Antrag des Gemeinderates vom 18.03.2024 genehmigt.

Einwohnergemeinde Toffen

Toffen, 03.06.2024

Carl Bütler
Gemeindepräsident

Christine Pulfer Brand
Gemeindeschreiberin

11 ANHANG

11.1 Regelwerk

11.1.1 Angewendetes Regelwerk

Der Rechnungsabschluss der Gemeinde Toffen ist in Übereinstimmung mit den geltenden kantonalen, gesetzlichen Grundlagen erstellt worden.

Gemeindegesezt (GG, BSG 170.11)

Gemeindeverordnung (GV, BSG 170.111)

Direktionsverordnung über den Finanzhaushalt der Gemeinden (FHDV, BSG 170.511)

Diese orientieren sich gemäss Art. 70 Absatz 1 GG am Harmonisierten Rechnungslegungsmodell 2 für die Kantone und Gemeinden, HRM2, laut Handbuch der Konferenz der Kantonalen Finanzdirektoren. Die kantonalen Bestimmungen weichen in einzelnen Bereichen von den Empfehlungen des HRM2 ab. Das Amt für Gemeinden und Raumordnung stellt eine Auflistung dieser Ausnahmen zur Verfügung unter www.be.ch/gemeinden > Rubrik Muster/Vorlagen > Gemeindefinanzen > Jahresrechnung.

11.1.2 Bewertung Finanzvermögen

Vermögenswerte im Finanzvermögen werden bilanziert, wenn sie einen künftigen Nutzen erbringen und ihr Wert verlässlich ermittelt werden kann. Sie werden bei erstmaliger Bilanzierung zu Anschaffungs- bzw. Herstellungskosten bilanziert. Entstehen der Gemeinde keine Kosten, wird zum Verkehrswert zum Zeitpunkt des Zugangs bilanziert. Folgebewertungen erfolgen zum Verkehrswert am Bilanzstichtag, wobei eine systematische Neubewertung bei Liegenschaften mit Ausnahme von Baurechten alle fünf Jahre oder bei Änderung des amtlichen Werts, bei allen anderen Vermögenswerten jährlich erfolgt. Die Bilanzwerte sind bei eingetretenen dauerhaften Wertminderungen oder Verlusten sofort zu berichtigen.

Bilanzkonto	Art des Finanzvermögens	Alter Buchwert Fr.	Marktwert- anpassung Fr.	Neuer Buchwert Fr.	Bewertungsgrundsatz	Letztmalige Bewertung
10700.01	Namenaktien BKW AG	101'200.00	+18'400.00	119'600.00	Börsenwert	31.12.2023
10700.02	Namenaktien BLS AG	12.00	0.00	12.00	Steuerwert	31.12.2023
10700.03	Namenaktien Brienzer Rothorn Bahn	350.00	0.00	350.00	Steuerwert	31.12.2023
10800.00	Grundstücke (Sammelkonto)	438'900.00		438'900.00		
	<i>Parzelle 1097 "Matte" ZPP 11</i>	<i>438'900.00</i>		<i>438'900.00</i>	<i>Amtl. Wert * 1.4</i>	<i>31.12.2021</i>

Per 31.12.2023 besteht keine Neubewertungsreserve mehr. Sie wurde per 31.12.2020 aufgelöst.

11.1.3 Bewertung Verwaltungsvermögen

Vermögenswerte im Verwaltungsvermögen werden bilanziert, wenn sie einen künftigen mehrjährigen öffentlichen Nutzen hervorbringen und ihr Wert verlässlich ermittelt werden kann. Sie werden zu Anschaffungs- bzw. Herstellkosten nach der Nettomethode bilanziert und nach der definierten Nutzungsdauer linear abgeschrieben. Entstehen der Gemeinde keine Kosten, wird zum Verkehrswert zum Zeitpunkt des Zugangs bilanziert. Die Bilanzwerte sind bei eingetretenen dauerhaften Wertminderungen oder Verlusten sofort zu berichtigen. Die geltenden Anlagekategorien und Nutzungsdauern sind in Anhang 2 GV umschrieben.

11.1.4 Aktivierungsgrenzen

Allgemeiner Haushalt	Fr. 25'000.00
Spezialfinanzierung Wasserversorgung	Fr. 25'000.00
Spezialfinanzierung Abwasserentsorgung	Fr. 25'000.00
Spezialfinanzierung Abfallbeseitigung	Fr. 25'000.00

11.1.5 Bestehendes Verwaltungsvermögen

Seit dem Übergang auf HRM2 im Jahr 2016 wird das bestehende Verwaltungsvermögen linear über 12 Jahre abgeschrieben. Davon ausgenommen sind die Positionen gemäss Art. T2-4 Ziff. 3 der Übergangsbestimmungen der GV.

11.2 Grundlagen der Jahresrechnung

Als Grundlage für die Jahresrechnung 2023 dienen das Budget 2023 und die Vorjahresrechnung 2022.

Genehmigung/Prüfung:

	Budget 2023	Jahresrechnung 2022
Gemeinderat	16.10.2023	13.03.2023
Bestätigungsbericht Rechnungsprüfungsorgan		09.05.2023
Gemeindeversammlung	04.12.2023	05.06.2023

11.3 Eigenkapitalnachweis

Beträge in Fr. 1'000.00			Veränderungsnachweis				Eigenkapital per 31.12.2023		
Eigenkapital per 01.01.2023		Fr.	Erhöhung (+) durch		Reduktion (-)		Eigenkapital per 31.12.2023		Fr.
29	Eigenkapital	14'906		Fr.		Fr.	29	Eigenkapital	15'950
290	Verpflichtungen (+) bzw. Vorschüsse (-) gegenüber SF	1'955		496		0	290	Verpflichtungen (+) bzw. Vorschüsse (-) gegenüber SF	2'451
29000.01	SF Mehrwertabschöpfung einseitig	0	3510.01 Einlagen in SF EK, Mehrwertabschöpfung	101	4510.xx Entnahmen aus SF EK, Mehrwertabschöpfung	0	29000.01 SF Mehrwertabschöpfung	101	
29001.00	SF Wasserversorgung	660	9010.10 Ertragsüberschuss	132	9011.10 Aufwandüberschuss	0	29001.00 SF Wasserversorgung	792	
29002.00	SF Abwasserentsorgung	710	9010.20 Ertragsüberschuss	207	9011.20 Aufwandüberschuss	0	29002.00 SF Abwasserentsorgung	917	
29003.00	SF Abfall	585	9010.30 Ertragsüberschuss	56	9011.30 Aufwandüberschuss	0	29003.00 SF Abfall	641	
292	Rücklagen der Globalbudgetbereiche	0	3892 Einlagen in Rücklagen Globalbudgetbereiche EK	0	4892 Entnahmen aus Rücklagen Globalbudgetbereiche EK	0	292 Rücklagen der Globalbudgetbereiche	0	
293	Vorfinanzierungen	6'292		559		-216	293	Vorfinanzierungen	6'635
29301.00	Wasserversorgung Werterhalt	1'339	3510.50 Einlage Anschlussgeb.(33.4)	118	4510.01 Entnahme SF Werterhalt	-144	29301.00 Wasserversorgung Werterhalt	1'313	
29302.00	Abwasserentsorgung Werterhalt	4'953	3510.50 Einlage Anschlussgeb.(79.3)	441	4510.xx Entnahme SF Werterhalt	-72	29302.00 Abwasserentsorgung Werterhalt	5'322	
294	Reserven	505		74		0	294	Reserven	579
29400	Zusätzliche Abschreibungen	505	3894.00 Sytembedingte zus.Abschr.	74	4894.00	0	29400	Zusätzliche Abschreibungen	579
296	Neubewertungsreserve Finanzvermögen	0		0		0	296	Neubewertungsreserve Finanzvermögen	0
29600.00	Neubewertungsreserve FV	0	3896.xx	0	4896.xx Entnahme aus NBR	0	29600.00 Neubewertungsreserve FV	0	
29601.00	Schwankungsreserve	0	3896.xx	0	4896.xx	0	29601.00 Schwankungsreserve	0	
298	Übriges Eigenkapital	0	3898 Einlagen übriges Eigenkapital	0	4898 Entnahmen übriges Eigenkapital	0	298	Übriges Eigenkapital	0
299	Bilanzüberschuss/-Fehlbetrag	6'154	9000.00 Überschuss der ER (Allg. Haushalt)	131	9001.00 Defizit der ER (Allg. Haushalt)	0	299	Bilanzüberschuss/-Fehlbetrag	6'285

11.4 Rückstellungsspiegel

205 Kurzfristige Rückstellungen							
Konto	Bezeichnung	Buchwert 01.01.2023	Veränderung			Buchwert 31.12.2023	Kommentar
			Bildung	Verwendung	Auflösung		
20500.00	Kurzfristige Rückstellungen aus Mehrleistungen des Personals	32'527.00	0.00	0.00	-104.00	32'423.00	Aufgelaufene Ferien- und Arbeitszeitguthaben.

208 Langfristige Rückstellungen							
Konto	Bezeichnung	Buchwert 01.01.2023	Veränderung			Buchwert 31.12.2023	Kommentar
			Bildung	Verwendung	Auflösung		

Total kurzfristige Rückstellungen	32'527.00	0.00	0.00	-104.00	32'423.00
Total langfristige Rückstellungen	0.00	0.00	0.00	0.00	0.00
Total Rückstellungen	32'527.00	0.00	0.00	-104.00	32'423.00

11.5 Beteiligungsspiegel

Beteiligungen (im Sinne der öffentlichen Aufgabenerfüllung)											
Name, Sitz Rechtsform	Tätigkeitsgebiet	Nominalka- pital (100%)	Eigentums- anteil	Stimmanteil - E: Exekutive - L: Legislative	Wesentliche Beteiligte	Buchwert per 31.12.	Anschaffungs- wert	Wesentliche Beteiligungen der Organisation	Rechnungslegungs- norm; Aussage zur Jahresrechnung	Zahlungsströme Berichtsjahr	Spezifische Risiken
Gemeindeeigene Unternehmen (Anstalten) gem. Art. 64 Abs. 1 Bst. b GG											
keine											
Öffentlich-rechtliche Organisationen der interkommunalen Zusammenarbeit (Gemeindeverbände, Anstalten etc.)*											
ARA Region Belp, Gemeindeverband	Abwasser- beseitigung				Belp			keine	HRM2, Aufwand- verrechnung via Kostenteiler EW, m ³ , Zonen	7201.3632.00 Kostenanteil Betrieb: Fr. 267'100.00	Haftung mit Verbands- vermögen
Regionale Sozialbehörde RSBK	Sozialdienst / Behörde				Belp			keine	HRM2, Aufwandver- rechnung via Kostenteiler EW/Fallzahlen	5796.3632.00 Gemeindebeitrag: Fr. 43'755.10	keine
Regiofeuerwehr	Feuerwehr			KöS	Belp			keine	HRM2, SF Aufwandver- rechnung via Kostenteiler Schutzwertfaktor	1500.3612.00 Gemeindebeitrag: Fr. 150'054.35	keine
Begräbnisgemeinde Belp	Friedhof / Bestattung				Belp			keine	HRM2, Aufwand- verrechnung via Kostenteiler EW	7716.3612.00 Gemeindebeitrag: Fr. 39'285.00	Haftung mit Verbands- vermögen
Wasserbauverband untere Gürbe Müsche	Gewässer				Belp			keine	HRM2, Aufwand- verrechnung via Kostenteiler	7410.3612.00 Gemeindebeitrag: Fr. 41'240.00	Haftung mit Verbands- vermögen
Reg. Kompetenzzentrum Bevölkerungsschutz RKZ, Gemeindeverband	Ausbildung Zivilschutz				Köniz				HRM2, Aufwand- verrechnung via Kostenteiler EW	1620.3612.00 Betriebsbeitrag: Fr. 4'120.65	Haftung mit Verbands- vermögen
Regionalkonferenz Bern-Mittelland	Regional- planung				Bern- Mittelland			keine	HRM2 Mitgliederbeitrag nach EW	diverse Konten Mitgliederbeitrag: Fr. 14'135.85	keine

Beteiligungen (im Sinne der öffentlichen Aufgabenerfüllung)

Name, Sitz Rechtsform	Tätigkeitsgebiet	Nominalkapital (100%)	Eigentumsanteil	Stimmanteil - E: Exekutive - L: Legislative	Wesentliche Beteiligte	Buchwert per 31.12.	Anschaffungswert	Wesentliche Beteiligungen der Organisation	Rechnungslegungs- norm; Aussage zur Jahresrechnung	Zahlungsströme Berichtsjahr	Spezifische Risiken
Juristische Personen des Privatrechts											
Abfallbeseitigungs AG, AVAG	Kehricht- beseitigung	3'400'000	0.16%			5'200.00	6'300.00	keine	OR, AG	FU 7301 Nettoertrag von Fr. 55'665.53	Aktienkapital
Anzeigerverein GLS	Publikationen		1 Stimme		Verein aus 14 Gemeinden			keine	OR, AG	3320.4612.00 Gemeindebeitrag: Fr. 5'260.00	Haftung nur mit Vereins- vermögen
Förderverein Region Gantrisch	Tourismus								Verein: Jahresbeitrag nach EW	8406.3636.00 Gemeindebeitrag: Fr. 13'876.00 inkl. Kostenbeitrag Vernetzung 17+	Haftung mit Verbands- vermögen
Schlossgarten Riggisberg, Genossenschaft	Betreuung Erwachsene					1.00	4'000.00		OR, Genossenschaft	Keine	Haftung mit Genossen- schaftsver- mögen
Verein Musikschule Region Gürbetal	Musik								Verein: Jahresbeitrag nach Kostenteiler / Unterrichtsstunden	2140.3636.00 Gemeindebeitrag: Fr. 42'520.90	Haftung mit Verbands- vermögen
Mitgliedschaften in einfachen Gesellschaften, Kollektiv- und Kommanditgesellschaften*											
keine											
Vertragliche Beziehungen zur Erfüllung von Gemeindeaufgaben											
AHV-Zweigstelle Belp	AHV-Zweigstelle				Belp	0	0	keine	HRM2, Aufwandver- rechnung via Kostenteiler	5310.3612.00 Gemeindebeitrag: Fr. 40'378.00	keine
Zivilschutz Gürbetal (ZSO)	Zivilschutz				Belp	0	0		HRM2, Aufwandver- rechnung via Kostenteiler EW	1620.3612.00 Gemeindebeitrag: Fr. 34'305.50	keine
Offene Jugendarbeit Güretal-Längenberg	Jugendarbeit				Riggisberg	0	0		HRM2, Aufwandver- rechnung via Kostenteiler EW	5444.3612.00 Gemeindebeitrag: Fr. 26'052.40	keine

11.6 Gewährleistungsspiegel

Name, Sitz, Rechtsform	Eigentümer wesentliche Miteigentümer	Angaben zu den gesicherten Leistungen (Art, Betrag, Verfall, Zinsangaben usw.)	Zahlungsströme im Berichtsjahr	Spezifische zusätzliche Angaben
Privatrechtliche Unternehmen (nach OR/ZGB)				
Previs Vorsorge, Wabern b.B., Stiftung (Vorsorgewerk Service Public)	Versicherte	Nachschusspflicht bei Unterdeckung, Sanierungsmassnahmen je nach Deckungsgrad.	Beiträge (Fr. 158'856.00)	Deckungsgrad: per 31.12.2023: 103.39%
Öffentlich-rechtliche Unternehmen (nach Gemeindegesetz)				
Keine				
Öffentlich-rechtliche Verträge				
Keine				
Weitere Verpflichtungen (Altlasten, Leasing usw.)				
Lastenausgleich EL		Anteil 2023 ca. Fr. 596'856.00		Periodengerechte Abgrenzung fehlt.
Lastenausgleich FAMZU		Anteil 2023 ca. Fr. 10'607.00		Periodengerechte Abgrenzung fehlt.

11.7 Anlagespiegel

Einwohnergemeinde

Anlagespiegel 2023

Toffen

Finanzvermögen

			108 Finanzvermögen Sachanlagen				
			1080	1084	1086	1087	1089
			Grundstücke unüberbaut	Gebäude Finanzvermögen	Mobilien Finanzvermögen	Anlagen im Bau Finanzvermögen	Übrige Sachanlagen FV
Anschaffungskosten	Anlagewert	01.01. 2023	438'900.00				
	Zuwachs/ Zugänge	2023					
	Abgänge	2023					
	Umgliederungen	2023					
	Anlagewert	31.12. 2023	438'900.00	0.00	0.00	0.00	0.00
Kumulierte Wertberichtigungen	Stand per	01.01. 2023					
	Wertminderungen	2023					
	Aufwertungen	2023					
	Umgliederungen	2023					
	Stand per	31.12. 2023	0.00	0.00	0.00	0.00	0.00
Buchwerte	Buchwert netto	31.12. 2023	438'900.00	0.00	0.00	0.00	0.00
	davon Anlagen in Leasing	31.12. 2023					
	Versicherungswerte	31.12. 2023					

			140 Sachanlagen Verwaltungsvermögen								
			1400	1401	1402	1403	1404	1405	1406	1407	1409
			Grundstücke unüberbaut	Strassen/ verkehrswege	Wasserbau	Tiefbauten übrige	Hochbauten	Waldungen Alpen	Mobilien	Anlagen im Bau	übrige Sachanlagen* (ohne 14099)
Anschaffungskosten	Anlagewert	01.01. 2023	0.00	1'358'513.50	12'055.50	4'605'131.15	4'458'929.98	0.00	456'281.92	615'277.89	0.00
	Zuwachs/ Zugänge	2023		32'504.35					25'518.05	1'149'803.42	
	Abgänge	2023									
	Umgliederungen	2023									
	Anlagewert	31.12. 2023	0.00	1'391'017.85	12'055.50	4'605'131.15	4'458'929.98	0.00	481'799.97	1'765'081.31	0.00
Kumulierte ordentliche Abschreibungen	Stand per	01.01. 2023	0.00	-213'557.45	-8'438.85	-242'015.75	-707'859.93	0.00	-172'908.22	0.00	0.00
	Planmässige Abschreibungen	2023		-51'190.10	-1'205.55	-61'096.00	-176'171.65		-35'657.40		
	Ausserplanmässige Abschreibungen	2023									
	Wertkorrekturen	2023									
	Stand per	31.12. 2023	0.00	-264'747.55	-9'644.40	-303'111.75	-884'031.58	0.00	-208'565.62	0.00	0.00
Buchwerte	Buchwert netto	31.12. 2023	0.00	1'126'270.30	2'411.10	4'302'019.40	3'574'898.40	0.00	273'234.35	1'765'081.31	0.00
	davon Anlagen in Leasing	31.12. 2023									
	Versicherungswerte	31.12. 2023					26'964'600.00				

* darin nicht enthalten ist das bestehende VV bei Einführung von HRM2 (Anlagewert per 01.01.2016: CHF 8'035'541.00)

	Saldo per 01.01. 2023		kumulierte Wertberichtigungen		Abgang bestehendes VV in FV 2023		Saldo per 31.12.2023	
Allgemeiner Haushalt	14099.00	Fr. 3'145'449.55	14099.99	Fr. 4'890'090.45	14099.00	Fr. 0.00	14099.00	Fr. 2'516'359.60
Wasserversorgung	14099.1x	Fr. 0.00	14099.91	Fr. 0.00	14099.00	Fr. 0.00	14099.00	Fr. 0.00
Abwasserentsorgung	14099.2x	Fr. 0.00	14099.92	Fr. 0.00	14099.00	Fr. 0.00	14099.00	Fr. 0.00
Total		Fr. 3'145'449.55		Fr. 4'890'090.45		Fr. 0.00		Fr. 2'516'359.60

			142 Immaterielle Anlagen VV			144 Darlehen VV	145 Beteiligungen VV	148 Investitionsbeiträge
			1420	1427	1421 & 1429	1441-1447	1452-1456	1460-1469
			Informatik	Immat. Anlagen in Realisierung	übrige immat. Anlagen	Darlehen	Beteiligungen	Investitionen
Anschaffungskosten	Anlagewert	01.01. 2023	435'761.00	1'242'072.30	631'271.85	0.00	5'201.00	0.00
	Zuwachs/ Zugänge	2023	74'134.15	105'916.14	87'838.60			
	Abgänge	2023						
	Umgliederungen	2023						
	Anlagewert	31.12. 2023	509'895.15	1'347'988.44	719'110.45	0.00	5'201.00	0.00
Kumulierte ordentliche Abschreibungen	Stand per	01.01. 2023	-223'799.80	0.00	-379'509.70			0.00
	Planmässige Abschreibungen	2023	-100'353.00		-88'813.45			
	Ausserplanmässige Abschreibungen	2023						
	Wertkorrekturen	2023						
	Stand per	31.12. 2023	-324'152.80	0.00	-468'323.15			0.00
Buchwerte	Buchwert netto	31.12. 2023	185'742.35	1'347'988.44	250'787.30	0.00	5'201.00	0.00
	davon Anlagen in Leasing	31.12. 2023						
	Versicherungswerte	31.12. 2023						

11.8 Kreditkontrolle

11.8.1 Verpflichtungskredite für Investitionen

Kreditbeschluss				Kreditkontrolle							Abrech- nungs- datum
Konto-Nr.	Organ	Datum	Objektbezeichnung	in Fr..			Kum. Ein- nahmen	Investi- tionseinn. 2023	Kum. Ein- nahmen 31.12.2023	Saldo	
				Kumulierte Ausgaben 01.01.2023	Investitions- ausgaben 2023	Kumulierte Ausgaben 31.12.2023					
INVESTITIONSRECHNUNG											
1			Öffentliche Ordnung und Sicherheit, Verteidigung								
1400.5290.01	GR	07.01.2019	180'000.00 Neuvermessung Los 5	30'675.00	0.00	30'675.00		8'469.65	0.00	149'325.00	
2			Bildung								
2120.5060.00	GR	13.12.2022	25'300.00 Ersatzbeschaffung Mobiliar	0.00	25'518.05	25'518.05			0.00	-218.05	
2130.5060.04	GR	09.01.2023	40'400.00 Anschaffung Hardware	0.00	41'356.25	41'356.25			0.00	-956.25	
2130.5060.00	URNE	25.09.2022	398'000.00 Rahmenkredit Oberstufe Toffen Anteil Mobiliar	0.00	0.00	0.00			0.00	398'000.00	
2130.5200.00	URNE	25.09.2022	75'000.00 Rahmenkredit Oberstufe Toffen Anteil Hardware + Software	0.00	32'777.90	32'777.90			0.00	42'222.10	
2170.5040.07	URNE	25.09.2022	150'000.00 Rahmenkredit Oberstufe Toffen Umbau SH Hang	0.00	0.00	0.00			0.00	150'000.00	
2171.5040.02	URNE	25.09.2022	8'977'000.00 Rahmenkredit Oberstufe Toffen Neubau SH Matte	0.00	730'714.11	730'714.11			0.00	8'246'285.89	
2171.5060.00	GR	15.03.2022	37'000.00 Spielgeräte Schulhaus "Matte"	0.0	0.00	0.00			0.00		

6		Verkehr und Nachrichtenübermittlung							
6150.5010.08	URNE	13.02.2022	120'000.00	Strassenbelag i.V.m. Pumpwerk Allmend	0.00	2'940.20	2'940.20	0.00	117'059.80
6150.5010.09	GR	04.03.2019	20'000.00	Römerstrasse, Teilprojekt Strassenbau	6'200.85	0.00	6'200.85	0.00	13'799.15
6150.5290.04	GR	12.02.2018 05.03.2018 10.09.2018	347'000.00	Verkehrsberuhigung Bahnhofstrasse (BGK Planungen)	149'182.80	55'495.35	204'678.15	0.00	142'321.85
6150.5010.25	GR	05.09.2022	45'000.00	Verkehrsberuhigung in den Quartieren V03, Signalisation Tempo 30	15'423.75	32'504.35	47'928.10	0.00	-2'928.10 13.03.2023
6150.5010.31	GR	16.10.2023	38'300.00	Schulwegsicherheit Heitern; neue Beleuchtung	0.00	8'077.50	8'077.50	0.00	30'222.50
7		Umweltschutz und Raumordnung							
7101.5031.07	GV	04.03.2019	15'000.00	Römerstrasse, Teilprojekt Wasserversorgung	646.25	0.00	646.25	0.00	14'353.75
7101.5031.12	URNE	13.02.2023	207'000.00	Wasserleitungen i.V.m. Pumpwerk Allmend	15'778.70	52'255.86	68'034.56		138'965.44
7101.5031.20	GR	18.01.2021	145'000.00	Thunstrasse 21/23/25 Ersatz Teilstück Trinkwasserleitung	0.00	0.00	0.00		145'000.00
7101.5291.00	GR	03.07.2017 11.04.2023	50'500.00	Genereller Wasserversorgungsplan (GWP)	30'095.40	0.00	30'095.40	0.00	20'404.60
7201.5032.05	GR	01.02.2016	461'000.00	Entwässerung ob./unt. Allmend i.V.m. Pumpwerk	276'194.05	165'512.16	441'706.21	0.00	19'293.79
7201.5032.02	GV	07.01.2019							
7201.5032.08	GV	04.03.2019	25'000.00	Römerstrasse, Teilprojekt Abwasserentsorgung	1'351.25	0.00	1'351.25	0.00	23'648.75
7201.5032.13	GR	12.10.2020 URNE 13.02.2022	225'000.00	Pumpwerk Allmend und Industriegebiet	45'382.95	24'089.69	69'472.64	0.00	155'527.36
7201.5292.00	GV	04.12.2017 GV 07.12.2020 URNE 27.11.2022	1'349'800.00	Zustandsaufnahmen privater Abwasseranlagen (inkl. GR VK Vorbereitung 14'000.00/16.1.17)	882'117.10	128'764.99	1'010'882.09	0.00	338'917.91
7410.5020.00	GR	20.04.2020	30'000.00	Hochwasserschutz Seitenbäche Längenberg	28'759.45	0.00	28'759.45	0.00	1'240.55
7410.5020.01	GR	22.01.2018 07.09.2020	58'100.00	Offenlegung Seitengräben Heitern (Belpberg)	0.00	0.00	0.00	0.00	58'100.00

7410.5020.02	URNE	13.02.2022	220'000.00	Hochwasserschutz i.V.m. Pumpwerk Allmend	281'467.79	138'602.75	420'070.54	0.00	-200'070.54		
7410.5020.04	GR	27.03.2023	27'000.00	Vorprojekt Revitalisierung Toffenkanal und Mühlbach	0.00	27'611.15	27'611.15	0.00	-611.15		
7900.5290.00 (790.581.02)	GV	04.06.2012 03.06.2019 13.06.2022	266'500.00	Ortsplanungsrevision	241'0412.52	17'964.05	258'976.57	0.00	7'523.43		
7900.5290.03	GR	04.03.2019	35'000.00	Planungen Siedlungsentwicklungen und UeO	42'417.50	0.00	42'417.50	0.00	-7'417.50 20.02.2023		
7900.5290.04	GR	14.12.2020 20.02.2023	93'000.00	Richtplan Ortsentwicklung (Massnahme S00, Verdichtungsgebiet Bahnhofstrasse	77'911.35	0.00	77'911.35	0.00	15'088.65		
7900.5290.06	GR	27.06.2022	70'000.00	ZPP 6 Niesenweg Süd	0.00		0.00	0.00	70'000.00		
					2'124'616.71	1'484'184.36	3'608'801.07	0.00	8'469.65	8'469.65	10'052'098.93

Altrechtliche Verpflichtungskredite

620.501.10	GV	09.06.1997	649'000.00	Planungs- und Baukredit Römerstrasse	0.00	0.00	0.00	0.00	649'000.00
620.501.03 7900.5290.05	GV	08.06.1998	260'000.00	ZPP 4 Gartenstrasse	155'969.25	0.00	155'969.25	0.00	104'030.75

11.8.2 Nachkredite

Nachkredite von internen Verrechnungen, Einlagen und Entnahmen in und aus Spezialfinanzierungen und Wertberichtigungen werden ungeachtet ihrer Höhe vom Gemeinderat genehmigt.

Nachkredite ab Fr. 2'000.00 (GRB 07.04.2003) / Legende: NK = Nachkredit / GR = Gemeinderat / GV = Gemeindeversammlung									
Konto	Bezeichnung	Budget	Rechnung	Budget- kreditüber- schreitung	Nachkredite			Begründung	Beschluss- datum
		2023	2023		Gebunden	Kompetenz GR	Kompetenz GV		
	Total	1'743'650.00	2'643'973.35	900'323.35	646'697.68	253'625.67	0.00		
0	Allgemeine Verwaltung								
0220	Allgemeine Dienste								
3010.99	Rückstellung Ferien-, Gleit- und Überzeitguthaben	0.00	4'590.00	4'590.00	4'590.00			Bildung Rückstellung aufgrund GLAZ-/Ferienguthaben per 31.12.2023	18.03.2024
3091.00	Personalwerbung	0.00	4'887.30	4'887.30		4'887.30		NK vom 11.04.2023 von 4'500 Franken für Stelleninserate Finanzverwalter/in	11.04.2023
3611.00	Entschädigungen an Kantone und Konkordate	36'000.00	39'196.45	3'196.45	3'196.45			mehr Veranlagungen durch Steuerverwaltung	18.03.2024
0290	Verwaltungsliegenschaften								
3144.04	Unterhalt FW-Magazin, Bahnhofstr. 1	0.00	4'097.20	4'097.20		4'097.20		Reparatur Tore, Sicherheits- und Funktionskontrolle	18.03.2024
1	Öffentliche Sicherheit								
1400	Allgemeines Rechtswesen								
3130.00	Dienstleistungen Dritter	35'900.00	60'258.60	24'358.60		24'358.60		höherer Beratungsaufwand aufgrund Bauverfahren	18.03.2024
3320.90	Planmässige Abschreibungen immaterielle Anlagen	3'900.00	6'135.00	2'235.00	2'235.00			Abschluss Amtliche Vermessung führt zu planmässigen Abschreibungen	18.03.2024
1500	Feuerwehr								
3180.00	Wertberichtigung auf Forderungen	0.00	2'300.00	2'300.00		2'300.00		Erhöhung Delkredere aufgrund offener Wehrdienstersatzabgaben	18.03.2024

2	Bildung								
2110	Kindergarten								
3611.00	Entschädigung an Kantone und Konkordate	145'150.00	160'355.25	15'205.25	15'205.25			höhere Besoldungskosten	18.03.2024
2120	Primarstufe								
3101.00	Betriebs-, Verbrauchsmaterial	5'500.00	13'961.17	8'461.17	8'461.17			Mehrkosten für Kopierpapier und Toner	18.03.2024
3110.00	Büromöbel und Geräte	650.00	3'637.55	2'987.55	2'987.55			Anteil NK vom 09.01.2023 von Fr. 1'510.10 für Reparatur Pulte und Stühle, Ersatzteile Büromöbel	09.01.2023
3158.00	Unterhalt immaterielle Anlagen	11'600.00	16'219.70	4'619.70	4'619.70			Wartung teurer als bei Budget erwartet, Hostinggebühren LehrerOffice	18.03.2024
3161.00	Mieten, Benützungskosten Anlagen	5'250.00	8'044.15	2'794.15	2'794.15			Höhere Kosten Kopiergerät, Leistungsvereinbarung Lernschwimmbad	18.03.2024
3611.00	Entschädigungen an Kantone und Konkordate	375'050.00	405'215.75	30'165.75	30'165.75			NK vom 09.01.2023 von 18'750 Franken für Klasseneröffnung 5./6. Klasse, höhere Besoldungskosten	09.01.2023
2130	Sekundarstufe I								
3090.00	Aus- und Weiterbildung des Personals	1'400.00	6'312.85	4'912.85	4'912.85			NK vom 22.05.2023 von 7'500 Franken für Pädagogische Begleitung und Weiterbildung im Zusammenhang mit neuem Schulmodel	22.05.2023
3104.00	Lehrmittel	16'000.00	26'421.55	10'421.55	10'421.55			NK vom 22.05.2023 von 15'100 Franken für Lehrmittel Zyklus 3 im Zusammenhang mit neuem Schulmodel (neue Klasse per August 2023)	22.05.2023
3110.00	Büromöbel und Geräte	300.00	7'483.35	7'183.35	7'183.35			Anteil NK vom 09.01.2023 von Fr. 314.60 für Reparatur Pulte und Stühle, Neuanschaffungen infolge Oberstufe Toffen (nicht erreichen der Aktivierungsgrenze)	09.01.2023
3320.00	Planmässige Abschreibungen Software	0.00	6'555.60	6'555.60	6'555.60			Abschreibung neu angeschaffener Notebooks	18.03.2024
3611.00	Entschädigungen an Kantone und Konkordate	139'400.00	245'856.50	106'456.50	106'456.50			höhere Besoldungskosten aufgrund Schülerzahlen und	18.03.2024

								Klasseneröffnung, im Budget nicht berücksichtigt	
2170	Schulanlage Hang								
3010.00	Löhne des Verwaltungs- und Betriebspersonal	81'650.00	86'571.26	4'921.26	4'921.26			zuwenig Stundenlöhne budgetiert	18.03.2024
3111.00	Maschinen, Geräte, Fahrzeuge	3'400.00	6'997.50	3'597.50		3'597.50		Anschaffung Tische	18.03.2024
3120.00	Ver- und Entsorgung, Energie	18'700.00	31'440.20	12'740.20	12'740.20			höhere Kosten für Energie und Pellets (Heizung)	18.03.2024
2171	Schulanlage Matte								
3101.00	Reinigungs- und Verbrauchsmaterial	8'100.00	12'118.81	4'018.81		4'018.81		höhere Kosten für Reinigungs- und Verbrauchsmaterial	18.03.2024
3120.00	Ver- und Entsorgung, Energie	16'900.00	23'731.20	6'831.20	6'831.20			höhere Kosten für Energie und Pellets (Heizung)	18.03.2024
2180	Tagesbetreuung								
3010.00	Löhne des Verwaltungs- und Betriebspersonal	125'550.00	127'946.96	2'396.96	2'396.96			höhere Personalkosten aufgrund mehr Kinder	18.03.2024
2910	Verwaltung								
3000.00	Löhne, Tag- und Sitzungsgelder an Behörden	750.00	3'790.00	3'040.00	3'040.00			höhere Spesen BSKO	18.03.2024
3612.00	Beitrag an IBEM Riggisberg	8'150.00	12'107.75	3'957.75	3'957.75			höherer Beitrag an MR Riggisberg	18.03.2024
5	Soziale Sicherheit								
5310	Alters- und Hinterlassenenversicherung AHV								
3612.00	Beitrag an Gemeinde Belp	36'850.00	40'378.00	3'528.00	3'528.00			höherer Beitrag an Gemeinde Belp	18.03.2024
5444	Offene Kinder- und Jugendarbeit								
3612.00	Beitrag an Regionale Jugendarbeit Riggisberg	24'000.00	26'052.40	2'052.40	2'052.40			höherer Beitrag an Jugendarbeit	18.03.2024
5450	Leistungen an Familien allgemein								
3637.00	Beiträge an private Haushalte	210'000.00	251'431.85	41'431.85	41'431.85			mehr Gesuche, entsprechend auch mehr Rückerstattung durch Kanton	18.03.2024
5796	Regionaler Sozialdienst								
3632.00	Beitrag an Regionalen Sozialdienst Belp	16'800.00	43'755.10	26'955.10	26'955.10			höherer Beitrag infolge Stellenschaffung RSD Belp	18.03.2024

6	Verkehr								
6150	Gemeindestrassen								
3120.01	Energie Werkhof	0.00	7'441.20	7'441.20	7'441.20			nicht budgetierte Stromkosten Werkhof	18.03.2024
3141.02	Winterdienst, Pikett	10'300.00	16'111.65	5'811.65	5'811.65			mehr Winterdienst durch Auftragnehmer als durch Angestellte	18.03.2024
3149.00	Unterhalt Strassenbeleuchtung	9'300.00	11'880.60	2'580.60		2'580.60		Schadenfall Belpbergstrasse, Kosten wurden rückerstattet	18.03.2024
7	Umweltschutz und Raumordnung								
7101	Wasserversorgung								
3144.01	Unterhalt Reservoir Sygart	0.00	6'886.39	6'886.39		6'886.39		Nachkredit GR vom 20.02.2023 von 7'200 Franken für Ersatz Steuerung Klappe	20.02.2023
3144.02	Unterhalt Pumpwerk Grossmatt	0.00	9'159.08	9'159.08		9'159.08		Nachkredit GR vom 20.02.2023 von 10'650 Franken für Messonde	20.02.2023
3151.00	Unterhalt Material und Geräte	4'000.00	6'270.33	2'270.33		2'270.33		Durchflussmessung Auslauf	18.03.2024
3320.00	Planmässige Abschreibungen Informatik	17'200.00	20'454.55	3'254.55	3'254.55			Abschreibung Steuerung der Wasserversorgung	18.03.2024
3409.00	Übrige Passivzinsen Wasserversorgung	100.00	6'534.54	6'434.54	6'434.54			Verzinsung SF Wasser mit 0.75%	18.03.2024
7201	Abwasserentsorgung								
3132.00	Honorare ex. Berater, Gutachten	500.00	6'048.74	5'548.74		5'548.74		Nachkredit GR vom 20.02.2023 von 37'500 Franken für Unterstützung Bauverwaltung	20.02.2023
3612.20	Interne Verrechnung SF - allg. Haushalt	17'900.00	22'270.00	4'370.00	4'370.00			höherer Personalaufwand	18.03.2024
3632.00	Betriebsbeitrag an ARA Verband Belp	255'500.00	267'100.00	11'600.00	11'600.00			höherer Beitrag an ARA aufgrund Stromkosten	18.03.2024
7301	Abfallbeseitigung								
3130.01	Dienstleistungen Dritter	0.00	57'794.11	57'794.11		57'794.11		Budget auf Position 3130.00 (innerhalb Budget)	18.03.2024
3130.03	Spezialsammlungen (Papier, Karton, Altglas etc.)	0.00	2'954.10	2'954.10		2'954.10		Budget auf Position 3130.00 (innerhalb Budget)	18.03.2024
3130.07	Grünabfuhr / Häckseldienst	0.00	40'933.34	40'933.34		40'933.34		Budget auf Position 3130.00 (innerhalb Budget)	18.03.2024

7410	Gewässerverbauungen								
3142.00	Unterhalt Bäche	15'000.00	18'297.15	3'297.15		3'297.15		Nachkredit GR vom 13.03.2023 von 8'000 Franken für Retablierung Hangrutsch Sygart	13.03.2023
7450	Naturgefahren								
3130.00	Dienstleistungen Dritter, Hangrutsch Breitlohn	0.00	75'157.16	75'157.16	75'157.16			Sofortmassnahmen im Zusammenhang mit Hangrutsch Breitlohn	18.03.2024
7900	Raumordnung allgemein								
3132.00	Honorare externe Berater, Gutachter etc.	39'000.00	79'356.25	40'356.25		40'356.25		ortsplanerische Beratung	18.03.2024
7909	Mehrwertabschöpfung								
3510.01	Einlage in SF Mehrwertabschöpfung	0.00	100'946.25	100'946.25	100'946.25			gemäss Baugesetz Kanton Bern	18.03.2024
3701.00	Mehrwertabschöpfung Kantonsanteil	0.00	11'216.25	11'216.25	11'216.25			gemäss Baugesetz Kanton Bern	18.03.2024
9	Finanzen und Steuern								
9100	Allgemeine Gemeindesteuern								
3180.00	Wertberichtigungen auf Forderungen	30'000.00	40'800.00	10'800.00	10'800.00			mehr Wertberichtigung Steuern aufgrund Berechnung	18.03.2024
9610	Zinsen								
3406.00	Verzinsung langfristige Finanzverbindlichkeiten	17'500.00	116'040.00	98'540.00	98'540.00			höhere Zinsbelastung aufgrund Aufnahme zusätzliches Darlehen SUVA	18.03.2024
3409.00	Übrige Passivzinsen	400.00	23'893.91	23'493.91	23'493.91			Verzinsung SF mit 0.75%	18.03.2024
9690	Finanzvermögen								
3180.00	Wertberichtigungen auf Forderungen	0.00	8'578.75	8'578.75	8'578.75			mehr Wertberichtigung offene Debitoren aufgrund Berechnung	18.03.2024

11.9 Weitere massgebende Angaben

Wiederbeschaffungswert, Werterhaltungskosten und Einlage in die Spezialfinanzierung Werterhalt für Wasserversorgungsanlagen ¹

Rechnungsjahr: 2023

Wasserversorgung: TOFFEN

Kontaktperson: Simone Hirt

Telefon: 031 818 57 52

Datengrundlagen
 Geschätzt
 GWP
 Anlagenbuchhaltung

	① Wieder- beschaffungswert	② Beiträge Dritter ² in Fr.	③ Wieder- beschaffungswert netto in Fr. (① -	④ Nutzungsdauer in Jahren	⑤ Erneuerungsrate in % (100/④)	⑥ Werterhaltungskosten in Fr./Jahr (③*⑤)
Anlageteile						
1. Wasserfassungen	400'000		400'000	50	2.00%	8'000
2. Aufbereitungsanlagen	15'000		15'000	33	3.00%	450
3. Pumpwerke, Druckreduzier- und Messschächte	1'000'000		1'000'000	50	2.00%	20'000
4. Reservoirs	2'000'000		2'000'000	66	1.50%	30'000
5. Leitungen und Hydranten	2'500'000		2'500'000	80	1.25%	31'250
6. Mess-, Steuerungs-, Fernwirkanlagen	300'000		300'000	20	5.00%	15'000
7. Einkaufssummen, einmalige Konzessionsabgaben ³			-			-
Total 1 - 7	6'215'000	-	6'215'000			104'700

⑦ Bestand Verwaltungsvermögen in Franken	2'842'248	in Prozent von ③: (100*⑦/③)	46%
⑧ Bestand Spezialfinanzierung Werterhalt in Franken	1'313'443	in Prozent von ③: (100*⑧/③)	21%

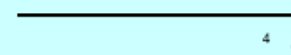

Bemerkungen: Genereller Wasserversorgungsplan GWP nur provisorisch, Genehmigung durch AWA und Gemeinderat pendent

Einwohner per 31.12.2023 gemäss Bevölkerungsstatistik GS

⑨ Gewählter Einlagesatz in Prozent ⁵	100%
⑩ berechnete Einlage in SF Werterhalt in Franken (⑥ x ⑨)	104'700
Einmalige Anschlussgebühren, an Einlage angerechnet ⁶	117'570
Einlage Spezialfinanzierung abzüglich Anschlussgebühren	-12'870
⑪ Anzahl Einwohner im Versorgungsgebiet	2'630
⑫ Einlage pro Einwohner in Franken (⑩ / ⑪)	40

Datum: 31.12.2023

Unterschrift: sig. Simone Hirt

¹ Dieses Blatt ist Bestandteil der Jahresrechnung

² Zu erwartende Beiträge aus dem kantonalen Trinkwasserfonds und von der Gebäudeversicherung abziehen (beim AWA erfragen).

³ Einkaufssummen an andere Wasserversorgungen, einmalige Konzessionsabgaben oder dergleichen - die Abschreibungssätze sind anhand der Laufzeiten festzulegen. Bestehen Kategorien mit unterschiedlichen Abschreibungssätzen, so ist die Rubrik 7 manuell mit zusätzlichen Zeilen zu ergänzen. Einkaufssummen an andere Wasserversorgungen sind verbindlich mit einem Abschreibungssatz von 3 % einzutragen.

⁴ Ermittlung des Einlageprozentsatzes gemäss Kapitel 6.1. der WEA-Broschüre "Finanzierung der Wasserversorgung" (2004).

⁵ Die Einlage in die Spezialfinanzierung muss mindestens 60% betragen, solange Verwaltungsvermögen besteht oder der Bestand der SF Werterhalt nicht mehr 25% des Wiederbeschaffungswertes beträgt.

⁶ Die einmaligen Anschlussgebühren dürfen an die jährliche Einlage in die Spezialfinanzierung Werterhalt angerechnet werden.

Wiederbeschaffungswert, Werterhaltungskosten und Einlage in die Spezialfinanzierung Werterhalt für die kommunalen Abwasseranlagen und gegebenenfalls den Gemeindeanteil an den regionalen Anlagen ¹

Rechnungsjahr: 2023

Gemeinde: Toffen Kontaktperson: Simone Hirt

Telefon: 031 818 57 52

E-Mail: simone.hirt@toffen.ch

Datengrundlagen AWA
Gemeinde Anlagenbuchhaltung

Aktualisierungsjahr: 2018

Datengrundlagen Verband	<input type="checkbox"/> AWA <input type="checkbox"/> Anlagenbuchhaltung	① Wieder- beschaffungswert in Fr.	② Nutzungsdauer in Jahren	③ Erneuerungsrate in % (100/②)	④ Walterhaltungskosten in Fr./a (①*③)	⑤ Einlage- satz ² %	⑥ Einlage in die Spezialfinanzierung in Fr./a (④*⑤)
1. Gemeindeanlagen							
1.1 Kanalisationen		21'338'000	80	1.25%	266'725	100%	266'725
1.2 Spezialbauwerke			50	2.00%	-		-
1.3 Abwasserreinigungsanlagen			33	3.00%	-		-
Total 1 (1.1 - 1.3) bzw. mittlerer Einlagesatz (Spalte ⑤)		21'338'000			266'725	100%	266'725

2. Gemeindeanteil an regionalen Anlagen ³

2.1 Kanalisationen			80	1.25%	-		-
2.2 Spezialbauwerke			50	2.00%	-		-
2.3 Abwasserreinigungsanlagen			33	3.00%	-		-
Total 2 (2.1 - 2.3) bzw. mittlerer Einlagesatz (Spalte ⑤)		-			-		-

Total 1 + 2 bzw. mittlerer Einlagesatz (Spalte ⑤)		21'338'000			266'725	100%	266'725
Einmalige Anschlussgebühren, an Einlage angerechnet ⁴							441'000
Einlage Spezialfinanzierung abzüglich Anschlussgebühren							-174'275

⑦ Stand Verwaltungsvermögen	3'393'985	in Prozent von ④: (100*⑦/④)	15.9%
⑧ Stand Spezialfinanzierung Werterhalt	5'321'521	in Prozent von ④: (100*⑧/④)	24.9%

	Höchstens Fr. 200 / EW ⁵
EW ⁶	2'630
Fr./EW	101

Bemerkungen: Anteile an den regionalen Abwasseranlagen (Belp und Region Bern AG) werden bei den Abwasserverbänden gemäss GEP vom 22.03.2017. Einwohner: Bevölkerungsstatistik Gemeindeschreiberei per 31.12.2023

Datum: 31.12.2023 Unterschrift: sig. Simone Hirt

¹ Diese Blatt ist Bestandteil der Jahresrechnung. Eine Kopie senden Sie bitte an das AWA: ae.awa@bve.be.ch

² Die Einlage in die Spezialfinanzierung muss mindestens 60% betragen, solange der Bestand der SF Werterhalt nicht mehr als 25% des Wiederbeschaffungswertes beträgt.

³ Daten des Teils 2 nur dann angeben, wenn der Verband die Einlage in die Spezialfinanzierung nicht selber vornimmt. (Anteil gemäss Kostenverteiler Verband).

⁴ Die einmaligen Anschlussgebühren dürfen an die jährliche Einlage in die Spezialfinanzierung Werterhalt angerechnet werden.

⁵ Gemäss Artikel 32, Absatz 4 KGV ist die Einlage in die Spezialfinanzierung auf jährlich Fr. 200 (Gemeinde und Region) pro Einwohnerwert beschränkt.

⁶ Einwohnerwert (EW): Gemäss Artikel 36g KGV.

12 DETAILS ZUR RECHNUNG

12.1 Bilanz

		Bestand am 01.01.2023	Zunahme	Abnahme	Bestand am 31.12.2023
1	Aktiven	25'882'511.17	36'520'180.65	-35'530'703.48	26'871'988.34
10	Finanzvermögen	10'858'435.93	34'056'627.80	-33'393'068.94	11'521'994.79
100	Flüssige Mittel und kurzfristige Geldanlagen	6'941'107.58	9'826'841.58	-9'725'756.33	7'042'192.83
1000	Kasse	2'827.60	25'994.60	-28'428.75	393.45
10000	Kasse	2'827.60	25'994.60	-28'428.75	393.45
10000.00	Kasse	2'827.60	25'994.60	-28'428.75	393.45
1001	Post	566'998.87	2'391'928.75	-1'064'457.57	1'894'470.05
10010	Postfinance Geschäftskonten	566'998.87	2'391'928.75	-1'064'457.57	1'894'470.05
10010.00	Konto Postfinance	566'998.87	2'391'928.75	-1'064'457.57	1'894'470.05
1002	Bank	6'370'779.21	7'386'800.93	-8'610'354.21	5'147'225.93
10020	Bankkontokorrente	6'370'779.21	7'386'800.93	-8'610'354.21	5'147'225.93
10020.00	Bankkonto Valiant	6'370'779.21	7'386'800.93	-8'610'354.21	5'147'225.93
1004	Debit- und Kreditkarten	501.90	22'117.30	-22'515.80	103.40
10040	Debit- und Kreditkarten-Verkäufe	501.90	22'117.30	-22'515.80	103.40
10040.00	Debit- und Kreditkarten-Verkäufe	501.90	22'117.30	-22'515.80	103.40
101	Forderungen	3'124'613.16	24'167'334.05	-23'415'059.42	3'876'887.79
1010	Forderungen aus Lieferungen und Leistungen gegenüber Dritten	613'466.61	2'592'706.00	-2'050'446.16	1'155'726.45
10100	Forderungen aus Lieferungen und Leistungen	613'466.61	2'592'706.00	-2'050'446.16	1'155'726.45
10100.00	Forderungen Sammelkonto	599'199.25	2'502'880.55	-2'010'628.50	1'091'451.30
10100.01	Verschiedene Debitoren	20'356.61	89'825.45	-31'238.91	78'943.15
10100.99	WB Forderungen aus Lieferungen und Leistungen	-6'089.25		-8'578.75	-14'668.00
1012	Steuerforderungen	1'656'327.85	20'440'114.25	-20'368'954.10	1'727'488.00
10120	Forderungen allgemeine Gemeindesteuern	1'656'327.85	20'440'114.25	-20'368'954.10	1'727'488.00
10120.01	Steuerguthaben	1'739'222.30	10'272'444.25	-10'167'670.00	1'843'996.55

		Bestand am 01.01.2023	Zunahme	Abnahme	Bestand am 31.12.2023
10120.10	Girokonto Kanton	78'205.55	10'167'670.00	-10'158'184.10	87'691.45
10120.99	Wertberichtigung auf Forderungen allgemeine Gemeindesteuern	-161'100.00		-43'100.00	-204'200.00
1014	Transferforderungen	854'000.00	992'440.24	-854'000.00	992'440.24
10140	Transferforderungen	854'000.00	992'440.24	-854'000.00	992'440.24
10140.01	Lastenausgleich Sozialhilfe	854'000.00	992'440.24	-854'000.00	992'440.24
1019	Übrige Forderungen	818.70	142'073.56	-141'659.16	1'233.10
10190	Übrige Forderungen (allgemein)	805.20	1'233.10	-805.20	1'233.10
10190.00	Verrechnungssteuern	805.20	1'233.10	-805.20	1'233.10
10191	Guthaben bei Sozialversicherungen		16'560.00	-16'560.00	
10191.00	Kinder- und Ausbildungszulagen		16'560.00	-16'560.00	
10192	MWST-Vorsteuerguthaben	13.50	124'280.46	-124'293.96	
10192.00	Vorsteuerguthaben		45'393.19	-45'393.19	
10192.10	VST ER Wasserversorgung ab 01.01.2018 (7,7%)	6.75	11'556.87	-11'563.62	
10192.20	VST ER Abwasserentsorgung ab 01.01.2018 (7,7%)		26'004.92	-26'004.92	
10192.30	VST ER Abfall ab 01.01.2018 (7,7%)	6.75	12'842.98	-12'849.73	
10192.40	VST IR Wasserversorgung ab 01.01.2018 (7,7%)		4'023.69	-4'023.69	
10192.50	VST IR Abwasserentsorgung ab 01.01.2018 (7,7%)		24'458.81	-24'458.81	
104	Aktive Rechnungsabgrenzungen	252'253.19	44'052.17	-252'253.19	44'052.17
1041	Sach- und übriger Betriebsaufwand	403.88		-403.88	
10410	RA Sach- und übriger Betriebsaufwand	403.88		-403.88	
10410.00	RA Sach- und übriger Betriebsaufwand	403.88		-403.88	
1043	Transfers der Erfolgsrechnung	251'849.31	44'052.17	-251'849.31	44'052.17
10430	RA Transfers der Erfolgsrechnung	251'849.31	44'052.17	-251'849.31	44'052.17
10430.00	RA Transfers der Erfolgsrechnung	251'849.31	44'052.17	-251'849.31	44'052.17
107	Finanzanlagen	101'562.00	18'400.00		119'962.00
1070	Aktien und Anteilscheine	101'562.00	18'400.00		119'962.00
10700	Aktien	101'562.00	18'400.00		119'962.00

		Bestand am 01.01.2023	Zunahme	Abnahme	Bestand am 31.12.2023
10700.01	800 Namenaktien BKW AG	101'200.00	18'400.00		119'600.00
10700.02	40 Namenaktien BLS AG	12.00			12.00
10700.03	2 Namenaktien Brienzer Rothorn Bahn (ohne Wertpapier geführt)	350.00			350.00
108	Sachanlagen FV	438'900.00			438'900.00
1080	Grundstücke FV	438'900.00			438'900.00
10800	Grundstücke FV	438'900.00			438'900.00
10800.00	Grundstücke FV	438'900.00			438'900.00
14	Verwaltungsvermögen	15'024'075.24	2'463'552.85	-2'137'634.54	15'349'993.55
140	Sachanlagen VV	13'313'078.59	1'837'775.92	-1'590'580.05	13'560'274.46
1401	Strassen / Verkehrswege	1'144'956.05	32'504.35	-51'190.10	1'126'270.30
14010	Allgemeiner Haushalt	1'144'956.05	32'504.35	-51'190.10	1'126'270.30
14010.00	Strassen / Verkehrswege allgemeiner Haushalt	1'358'513.50	32'504.35		1'391'017.85
14010.99	WB Strassen / Verkehrswege allgemeiner Haushalt	-213'557.45		-51'190.10	-264'747.55
1402	Wasserbau	3'616.65		-1'205.55	2'411.10
14020	Allgemeiner Haushalt	3'616.65		-1'205.55	2'411.10
14020.00	Wasserbau allgemeiner Haushalt	12'055.50			12'055.50
14020.99	WB Wasserbau allgemeiner Haushalt	-8'438.85		-1'205.55	-9'644.40
1403	Übrige Tiefbauten	4'369'334.70	629'089.95	-696'405.25	4'302'019.40
14031	Wasserversorgung	2'529'337.20	629'089.95	-672'242.55	2'486'184.60
14031.00	Wasserversorgung	2'675'751.00	629'089.95	-629'089.95	2'675'751.00
14031.99	WB Wasserversorgung	-146'413.80		-43'152.60	-189'566.40
14032	Abwasserentsorgung	1'839'997.50		-24'162.70	1'815'834.80
14032.00	Tiefbauten Abwasserentsorgung	1'929'380.15			1'929'380.15
14032.99	WB Tiefbauten Abwasserentsorgung	-89'382.65		-24'162.70	-113'545.35
1404	Hochbauten	3'751'070.05		-176'171.65	3'574'898.40
14040	Allgemeiner Haushalt	3'751'070.05		-176'171.65	3'574'898.40
14040.00	Hochbauten Allgemeiner Haushalt	4'458'929.98			4'458'929.98
14040.99	WB Hochbauten Allgemeiner Haushalt	-707'859.93		-176'171.65	-884'031.58

		Bestand am 01.01.2023	Zunahme	Abnahme	Bestand am 31.12.2023
1406	Mobilien VV	283'373.70			273'234.35
14060	allgemeiner Haushalt	70'487.30	25'518.05	-18'694.95	77'310.40
14060.00	Mobilien allgemeiner Haushalt	161'123.77	25'518.05		186'641.82
14060.99	WB Mobilien allgemeiner Haushalt	-90'636.47		-18'694.95	-109'331.42
14061	Wasserversorgung	212'886.40		-16'962.45	195'923.95
14061.00	Mobilien Wasserversorgung	295'158.15			295'158.15
14061.99	WB Mobilien Wasserversorgung	-82'271.75		-16'962.45	-99'234.20
1407	Anlagen im Bau VV	615'277.89	1'150'663.57	-860.15	1'765'081.31
14070	Allgemeiner Haushalt	287'668.64	907'945.71		1'195'614.35
14070.00	Anlagen im Bau Allgemeiner Haushalt	287'668.64	907'945.71		1'195'614.35
14071	Wasserversorgung	16'424.95	52'255.86		68'680.81
14071.00	Anlagen im Bau Wasserversorgung	16'424.95	52'255.86		68'680.81
14072	Abwasserentsorgung	311'184.30	190'462.00	-860.15	500'786.15
14072.00	Anlagen im Bau Abwasserentsorgung	311'184.30	190'462.00	-860.15	500'786.15
1409	Übrige Sachanlagen	3'145'449.55		-629'089.95	2'516'359.60
14099	Sammelkonto bestehendes Verwaltungsvermögen beim Übergang auf HRM2	3'145'449.55		-629'089.95	2'516'359.60
14099.00	Bestehendes VV Allgemeiner Haushalt	7'549'079.00			7'549'079.00
14099.99	WB bestehendes VV Allgemeiner Haushalt	-4'403'629.45		-629'089.95	-5'032'719.40
142	Immaterielle Anlagen	1'705'795.65	625'776.93	-547'054.49	1'784'518.09
1420	Informatik	211'961.20	74'134.15	-100'353.00	185'742.35
14200	Allgemeiner Haushalt	130'143.10	74'134.15	-79'898.45	124'378.80
14200.00	Informatik	333'488.40	74'134.15		407'622.55
14200.99	WB Informatik	-203'345.30		-79'898.45	-283'243.75
14201	Informatik	81'818.10		-20'454.55	61'363.55
14201.00	Informatik Wasserversorgung	102'272.60			102'272.60
14201.99	WB Informatik Wasserversorgung	-20'454.50		-20'454.55	-40'909.05
1427	Immaterielle Anlagen in Realisierung	1'242'072.30	271'074.19	-165'158.05	1'347'988.44
14270	Allgemeiner Haushalt	305'438.35	142'309.20	-165'158.05	282'589.50

		Bestand am 01.01.2023	Zunahme	Abnahme	Bestand am 31.12.2023
14270.00	Immaterielle Anlagen in Realisierung Allgemeiner Haushalt	305'438.35	142'309.20	-165'158.05	282'589.50
14271	Wasserversorgung	30'095.40			30'095.40
14271.00	Immaterielle Anlagen in Realisierung Wasserversorgung	30'095.40			30'095.40
14272	Abwasserentsorgung	906'538.55	128'764.99		1'035'303.54
14272.00	Immaterielle Anlagen in Realisierung Abwasserentsorgung	906'538.55	128'764.99		1'035'303.54
1429	Übrige immaterielle Anlagen	251'762.15	280'568.59	-281'543.44	250'787.30
14290	Allgemeiner Haushalt	195'681.10	280'568.59	-267'523.14	208'726.55
14290.00	Allgemeiner Haushalt	491'069.25	280'568.59	-192'729.99	578'907.85
14290.99	WB Allgemeiner Haushalt	-295'388.15		-74'793.15	-370'181.30
14292	Abwasserentsorgung	56'081.05		-14'020.30	42'060.75
14292.00	Übrige immaterielle Anlagen Abwasserentsorgung	140'202.60			140'202.60
14292.99	WB übrige immaterielle Anlagen Abwasserentsorgung	-84'121.55		-14'020.30	-98'141.85
145	Beteiligungen, Grundkapitalien	5'201.00			5'201.00
1455	Beteiligungen an privaten Unternehmen	5'201.00			5'201.00
14550	Allgemeiner Haushalt	5'201.00			5'201.00
14550.01	63 Namenaktien AVAG	5'200.00			5'200.00
14550.02	4 Anteilscheine Schlossgarten Riggisberg	1.00			1.00
2	Passiven	-25'882'511.17	-12'277'089.13	11'287'611.96	-26'871'988.34
20	Fremdkapital	-10'976'674.44	-10'630'076.82	10'684'837.04	-10'921'914.22
200	Laufende Verbindlichkeiten	-613'853.63	-10'526'543.52	10'409'766.28	-730'630.87
2000	Laufende Verbindlichkeiten aus Lieferungen und Leistungen von Dritten	-598'222.03	-9'142'673.65	9'037'833.46	-703'062.22
20000	Kreditoren	-598'507.63	-8'757'144.45	8'652'589.86	-703'062.22
20000.00	Kreditoren Sammelkonto	-580'179.95	-8'571'998.12	8'632'302.18	-519'875.89
20000.01	Übrige Kreditoren	-18'327.68	-185'146.33	20'287.68	-183'186.33
20001	Kreditoren Sozial- und Personalversicherungen	285.60	-385'529.20	385'243.60	
20001.00	Sozialversicherungen (AHV/ALV/FAK)		-165'806.30	165'806.30	

		Bestand am 01.01.2023	Zunahme	Abnahme	Bestand am 31.12.2023
20001.01	Unfallversicherungen		-20'240.80	20'240.80	
20001.02	Krankentaggeldversicherungen		-7'759.05	7'759.05	
20001.03	Personalvorsorgeeinrichtungen	285.60	-157'141.60	156'856.00	
20001.04	Familienausgleichskasse		-34'448.50	34'448.50	
20001.05	Quellensteuer		-132.95	132.95	
2002	Steuern	6.75	-142'540.37	142'533.62	
20022	Steuerschulden MWST	6.75	-142'540.37	142'533.62	
20022.00	Steuerschulden MWST		-5'796.04	5'796.04	
20022.04	MWST Rundungskonto		-0.17	0.17	
20022.10	MWST Wasserversorgung ab 01.01.2018 (2,5%)		-14'580.89	14'580.89	
20022.11	MWST Wasserversorgung ab 01.01.2018 (7,7%)		-654.11	654.11	
20022.20	MWST Abwasserentsorgung ab 01.01.2018 (7,7%)	6.75	-95'757.50	95'750.75	
20022.30	MWST Abfall ab 01.01.2018 (7,7%)		-25'751.66	25'751.66	
2005	Interne Kontokorrente	-15'638.35	-1'241'329.50	1'229'399.20	-27'568.65
20050	Kontokorrente mit zu kondolisierenden Einheiten	-400.00			-400.00
20050.01	Schlüsseldepot	-400.00			-400.00
20051	Abrechnungskonten Debitoren	20.05	-2'284.30	2'264.25	
20051.00	Hilfkonto VESR-Zahlungen		-1'665.85	1'665.85	
20051.01	Vorauszahlungen Debitoren	20.05	-618.45	598.40	
20053	Abrechnungskonten Löhne	-15'258.40	-1'239'045.20	1'227'134.95	-27'168.65
20053.00	Abrechnungskonto Lohnverarbeitung	-15'258.40	-1'172'544.70	1'160'763.20	-27'039.90
20053.02	Abrechnungskonto 13. Monatslohn*		-65'870.45	65'870.45	
20053.06	Abrechnungskonto Quellensteuer*		-131.40	2.65	-128.75
20053.07	Abrechnungskonto Lohnvorschüsse*		-498.65	498.65	
204	Passive Rechnungsabgrenzungen	-273'327.81	-102'914.20	273'327.81	-102'914.20
2041	Sach- und übriger Betriebsaufwand	-17'342.61	-7'909.60	17'342.61	-7'909.60
20410	RA Sach- und übriger Betriebsaufwand	-17'342.61	-7'909.60	17'342.61	-7'909.60

		Bestand am 01.01.2023	Zunahme	Abnahme	Bestand am 31.12.2023
20410.00	RA Sach- und übriger Betriebsaufwand	-17'342.61	-7'909.60	17'342.61	-7'909.60
2043	Transfers der Erfolgsrechnung	-238'883.60	-77'800.00	238'883.60	-77'800.00
20430	RA Transfers der Erfolgsrechnung	-238'883.60	-77'800.00	238'883.60	-77'800.00
20430.00	RA Transfers der Erfolgsrechnung	-238'883.60	-77'800.00	238'883.60	-77'800.00
2044	Finanzaufwand / Finanzertrag	-16'741.60	-16'811.60	16'741.60	-16'811.60
20440	RA Finanzaufwand / Finanzertrag	-16'741.60	-16'811.60	16'741.60	-16'811.60
20440.00	Finanzaufwand / Finanzertrag	-16'741.60	-16'811.60	16'741.60	-16'811.60
2045	Übriger betrieblicher Ertrag	-360.00	-393.00	360.00	-393.00
20450	RA übriger betrieblicher Ertrag	-360.00	-393.00	360.00	-393.00
20450.00	RA Übriger betrieblicher Ertrag	-360.00	-393.00	360.00	-393.00
205	Kurzfristige Rückstellungen	-32'527.00		104.00	-32'423.00
2050	Kurzfristige Rückstellungen aus Mehrleistungen des Personals	-32'527.00		104.00	-32'423.00
20500	Kurzfristige Rückstellungen aus Mehrleistungen des Personals	-32'527.00		104.00	-32'423.00
20500.00	Ferien-, Gleit- und Überzeitguthaben	-32'527.00		104.00	-32'423.00
206	Langfristige Finanzverbindlichkeiten	-10'000'000.00			-10'000'000.00
2064	Darlehen, Schuldscheine	-10'000'000.00			-10'000'000.00
20640	Darlehen, Schuldscheine	-10'000'000.00			-10'000'000.00
20640.03	0,35% PostFinance, Ablauf 30.06.2026	-2'000'000.00			-2'000'000.00
20640.04	Darlehen compenswiss 28.06.2019 - 28.06.2028	-3'000'000.00			-3'000'000.00
20640.05	Darlehen Suva, 5 Mio., 01.12.2022 - 01.12.2032	-5'000'000.00			-5'000'000.00
209	Verbindlichkeiten gegenüber Spezialfinanzierungen und Fonds im Fremdkapital	-56'966.00	-619.10	1'638.95	-55'946.15
2092	Verbindlichkeiten gegenüber Legaten und Stiftungen ohne eigene Rechtspersönlichkeit im FK	-56'966.00	-619.10	1'638.95	-55'946.15
20920	Verbindlichkeiten gegenüber Legaten und Stiftungen ohne eigene Rechtspersönlichkeit im FK	-31'682.65	-237.70		-31'920.35

		Bestand am 01.01.2023	Zunahme	Abnahme	Bestand am 31.12.2023
20920.00	Haussener-Legat	-1'883.50	-14.15		-1'897.65
20920.01	Fonds "Pfundgeldüberschüsse Siechenarmengut Zimmerwald"	-12'230.60	-91.75		-12'322.35
20920.02	Fonds "Mietzinsüberschüsse"	-2'490.45	-18.70		-2'509.15
20920.04	Fonds "Finanzierung z.G. Turnenden Sportanlage Matte"	-15'078.10	-113.10		-15'191.20
20922	Schulfonds	-25'283.35	-381.40	1'638.95	-24'025.80
20922.01	Schulprojekte	-24'681.40	-376.90	1'638.95	-23'419.35
20922.02	Jugendtreff	-601.95	-4.50		-606.45
29	Eigenkapital	-14'905'836.73	-1'647'012.31	602'774.92	-15'950'074.12
290	Verpflichtungen (+) bzw. Vorschüsse (-) gegenüber Spezialfinanzierungen	-1'954'968.23	-496'447.33		-2'451'415.56
2900	Spezialfinanzierungen im EK	-1'954'968.23	-496'447.33		-2'451'415.56
29000	Spezialfinanzierung Mehrwertabschöpfung		-100'946.25		-100'946.25
29000.01	Spezialfinanzierung Mehrwertabschöpfung einseitig		-100'946.25		-100'946.25
29001	Spezialfinanzierung Wasserversorgung	-659'909.44	-132'393.40		-792'302.84
29001.00	Spezialfinanzierung Wasserversorgung	-659'909.44	-132'393.40		-792'302.84
29002	Spezialfinanzierung Abwasserversorgung	-709'681.07	-207'442.15		-917'123.22
29002.00	Spezialfinanzierung Abwasserversorgung	-709'681.07	-207'442.15		-917'123.22
29003	Spezialfinanzierung Abfall	-585'377.72	-55'665.53		-641'043.25
29003.00	Spezialfinanzierung Abfall	-585'377.72	-55'665.53		-641'043.25
293	Vorfinanzierungen	-6'292'205.85	-558'570.00	215'811.10	-6'634'964.75
2930	Vorfinanzierungen	-6'292'205.85	-558'570.00	215'811.10	-6'634'964.75
29301	Wasserversorgung Werterhalt	-1'339'380.92	-117'570.00	143'507.45	-1'313'443.47
29301.00	Wasserversorgung Werterhalt	-1'339'380.92	-117'570.00	143'507.45	-1'313'443.47
29302	Abwasserversorgung Werterhalt	-4'952'824.93	-441'000.00	72'303.65	-5'321'521.28
29302.00	Abwasserversorgung Werterhalt	-4'952'824.93	-441'000.00	72'303.65	-5'321'521.28
294	Reserven	-505'066.90	-74'048.21		-579'115.11
2940	Finanzpolitische Reserve	-505'066.90	-74'048.21		-579'115.11

		Bestand am 01.01.2023	Zunahme	Abnahme	Bestand am 31.12.2023
29400	Zusätzliche Abschreibungen	-505'066.90	-74'048.21		-579'115.11
29400.00	Zusätzliche Abschreibungen	-505'066.90	-74'048.21		-579'115.11
299	Bilanzüberschuss/-fehlbetrag	-6'153'595.75	-517'946.77	386'963.82	-6'284'578.70
2990	Jahresergebnis	-386'963.82	-130'982.95	386'963.82	-130'982.95
29900	Jahresergebnis	-386'963.82	-130'982.95	386'963.82	-130'982.95
29900.00	Jahresergebnis	-386'963.82	-130'982.95	386'963.82	-130'982.95
2999	Kumulierte Ergebnisse der Vorjahre	-5'766'631.93	-386'963.82		-6'153'595.75
29990	Kumulierte Ergebnisse der Vorjahre	-5'766'631.93	-386'963.82		-6'153'595.75
29990.00	Kumulierte Ergebnisse der Vorjahre	-5'766'631.93	-386'963.82		-6'153'595.75

12.2 Erfolgsrechnung nach Funktionen

Funktionale Gliederung		Rechnung 2023		Budget 2023		Rechnung 2022	
		Aufwand	Ertrag	Aufwand	Ertrag	Aufwand	Ertrag
0	ALLGEMEINE VERWALTUNG	965'387.71	102'851.55	987'700.00	83'250.00	1'004'599.65	85'510.95
01	Legislative und Exekutive	100'751.10		118'650.00		101'920.63	
011	Legislative	19'495.95		31'400.00		28'721.98	
0110	Legislative	19'495.95		31'400.00		28'721.98	
3000.00	Entschädigung Wahlbüro	9'680.00		10'100.00		10'480.00	
3010.00	Löhne des Verwaltungs- und Betriebspersonals	468.00		1'750.00		2'464.35	
3050.00	AG-Beiträge AHV, IV, EO, ALV, Verwaltungskosten			550.00		338.60	
3053.00	AG-Beiträge an Unfallversicherungen	16.35		50.00		18.95	
3054.00	AG-Beiträge an Familienausgleichskasse			150.00		78.75	
3090.00	Aus- und Weiterbildung des Personals			1'400.00		560.00	
3102.00	Drucksachen, Publikationen	3'798.35		4'500.00		3'675.70	
3130.00	Dienstleistungen Dritter	2'773.20		8'500.00			
3130.01	Dienstleistungen Dritter (Porti, Gebühren)					7'748.03	
3170.00	Verpflegung Abstimmungs-/ Wahlausschuss, RPK	1'160.05		2'800.00		1'757.60	
3636.00	Beiträge an private Organisationen ohne Erwerbszweck	1'600.00		1'600.00		1'600.00	
012	Exekutive	81'255.15		87'250.00		73'198.65	
0120	Exekutive	81'255.15		87'250.00		73'198.65	
3000.00	Gemeinderat	65'000.00		64'600.00		56'083.00	
3000.02	Entschädigungen, Tag- und Sitzungsgelder FiKo	2'360.00		2'300.00		2'300.00	
3050.00	AG-Beiträge AHV, IV, EO, ALV, Verwaltungskosten	2'711.30		2'600.00		2'714.15	
3053.00	AG-Beiträge an Unfallversicherungen	123.70		100.00		100.15	
3054.00	AG-Beiträge an Familienausgleichskasse	621.40		750.00		631.25	
3090.00	Aus- und Weiterbildung des Personals	450.00		1'000.00		150.00	

Funktionale Gliederung		Rechnung 2023		Budget 2023		Rechnung 2022	
		Aufwand	Ertrag	Aufwand	Ertrag	Aufwand	Ertrag
3099.00	Übriger Personalaufwand					242.50	
3134.00	Sachversicherungsprämien	1'735.55		1'700.00		1'713.70	
3170.00	Reisekosten und Spesen	600.60		1'100.00		546.60	
3199.00	Ratskredit	3'304.15		8'800.00		3'451.60	
3199.01	Repräsentationskosten	4'348.45		4'300.00		5'265.70	
02	Allgemeine Dienste	864'636.61	102'851.55	869'050.00	83'250.00	902'679.02	85'510.95
022	Allgemeine Dienste	816'686.58	63'212.10	827'100.00	45'700.00	831'173.79	44'965.00
0220	Allgemeine Dienste	816'686.58	63'212.10	827'100.00	45'700.00	831'173.79	44'965.00
3010.00	Löhne des Verwaltungs- und Betriebspersonals	490'386.68		499'650.00		499'156.65	
3010.09	Taggeld EO/UVG/KTG					-7'324.60	
3010.99	Rückstellung Ferien-, Gleit- und Überzeitguthaben	4'590.00				-4'148.00	
3050.00	AG-Beiträge AHV, IV, EO, ALV, Verwaltungskosten	31'072.50		32'050.00		32'221.90	
3052.00	AG-Beiträge an Pensionskassen	45'747.80		46'750.00		46'291.13	
3053.00	AG-Beiträge an Unfallversicherungen	6'917.20		12'000.00		6'278.60	
3054.00	AG-Beiträge an Familienausgleichskasse	7'319.10		7'450.00		7'402.00	
3055.00	AG-Beiträge an Krankentaggeldversicherungen	4'418.50		4'350.00		4'157.00	
3090.00	Aus- und Weiterbildung des Personals	8'590.00		9'300.00		8'785.00	
3091.00	Personalwerbung	4'887.30				10'996.15	
3099.00	Übriger Personalaufwand	1'373.75		1'800.00		1'511.10	
3100.00	Büromaterial	6'493.25		9'000.00		4'716.55	
3102.00	Drucksachen, Publikationen	789.36		2'300.00		1'060.16	
3103.00	Fachliteratur, Zeitschriften			400.00			
3110.00	Büromöbel und Geräte	2'976.25		3'000.00		3'073.40	
3113.01	Anschaffungen IT-Geräte und Apparate					16'847.65	
3130.00	Dienstleistungen Dritter	19'071.33		17'400.00		3'729.00	

Funktionale Gliederung		Rechnung 2023		Budget 2023		Rechnung 2022	
		Aufwand	Ertrag	Aufwand	Ertrag	Aufwand	Ertrag
3130.01	Telefon, Porti, Internet					11'965.79	
3130.02	Gebühren, Bankspesen					1'069.79	
3132.00	Honorare externe Berater, Gutachter, Fachexperten etc.	60'308.45		60'000.00		71'081.46	
3134.00	Sachversicherungsprämien	8'035.70		9'000.00		8'430.00	
3150.00	Unterhalt Büromöbel und -geräte			2'500.00		637.70	
3153.00	Informatik-Unterhalt (Hardware)			1'000.00		49.00	
3158.00	Unterhalt immaterielle Anlagen	69'539.80		67'650.00		60'839.70	
3161.00	Mieten, Benützungskosten Anlagen	3'747.96		4'300.00		3'747.96	
3170.00	Reisekosten und Spesen	1'205.20		1'200.00		1'340.10	
3181.00	Tatsächliche Forderungsverluste	20.00				42.25	
3611.00	Entschädigungen an Kantone und Konkordate	39'196.45		36'000.00		37'196.35	
3636.00	Beiträge an private Organisationen ohne Erwerbszweck					20.00	
4210.00	Gebühren für Amtshandlungen				400.00		56.00
4240.00	Gebühren für Dienstleistungen						-180.00
4260.00	Rückerstattungen Dritter		11'432.10				
4390.00	Übriger Ertrag		100.00				
4611.00	Entschädigungen Kanton für Dienstleistungen		2'380.00				2'419.00
4612.00	Interne Verrechnung SF - allg. Haushalt		46'300.00		42'300.00		39'700.00
4900.00	Interne Verrechnung von Material- und Warenbezügen		350.00		350.00		320.00
4910.00	Interne Verrechnung von Dienstleistungen		250.00		250.00		250.00
4930.00	Interne Verrechnung von Betriebs- und Verwaltungskosten		2'400.00		2'400.00		2'400.00
029	Verwaltungsliegenschaften	47'950.03	39'639.45	41'950.00	37'550.00	71'505.23	40'545.95
0290	Verwaltungsliegenschaften	47'950.03	39'639.45	41'950.00	37'550.00	71'505.23	40'545.95

Funktionale Gliederung		Rechnung 2023		Budget 2023		Rechnung 2022	
		Aufwand	Ertrag	Aufwand	Ertrag	Aufwand	Ertrag
3010.00	Löhne des Verwaltungs- und Betriebspersonals	9'462.00		10'250.00		9'436.85	
3050.00	AG-Beiträge AHV, IV, EO, ALV, Verwaltungskosten			50.00		21.25	
3053.00	AG-Beiträge an Unfallversicherungen	69.15		50.00		76.85	
3054.00	AG-Beiträge an Familienausgleichskasse			150.00		4.95	
3055.00	AG-Beiträge an Krankentaggeldversicherungen					2.05	
3101.00	Betriebs-, Verbrauchsmaterial	87.80		1'250.00		64.15	
3110.00	Büromöbel und Geräte	1'830.40		1'000.00		267.40	
3120.00	Ver- und Entsorgung, Energie "Bahnhofstr.1"	12'221.25		10'900.00		12'639.20	
3120.01	Ver- und Entsorgung "Komplex"	1'017.60				604.10	
3120.02	Ver- und Entsorgung "Asterweg"	1'839.75				1'515.80	
3130.00	Dienstleistungen Dritter, Verwaltungsaufwand	160.00		300.00		209.95	
3134.00	Sachversicherungsprämien	5'162.53		4'500.00		4'359.58	
3137.00	Steuern und Abgaben	513.40		500.00		513.40	
3144.00	Unterhalt VW-Gebäude, Bahnhofstr. 1	4'942.80		6'500.00		33'578.85	
3144.01	Unterhalt "Komplex"					2'168.70	
3144.04	Unterhalt FW-Magazin, Bahnhofstr. 1	4'097.20					
3300.40	Planmässige Abschreibung Hochbauten VV	5'446.15		5'400.00		5'442.15	
3900.00	Interne Verrechnung Reinigungs- und Verbrauchsmaterial	1'100.00		1'100.00		600.00	
4260.00	Rückerstattungen Dritter		3'878.25		2'150.00		3'263.75
4470.00	Pacht- und Mietzinse Liegenschaften VV		33'841.20		33'500.00		13'735.20
4470.02	Vergütung für Benützungen Liegenschaften VV						20'532.00
4472.00	Vergütung für Benützungen Liegenschaften VV		900.00		500.00		1'315.00
4612.00	Interne Verrechnung SF - allg. Haushalt		1'020.00		1'400.00		1'700.00

Funktionale Gliederung		Rechnung 2023		Budget 2023		Rechnung 2022	
		Aufwand	Ertrag	Aufwand	Ertrag	Aufwand	Ertrag
1	ÖFFENTLICHE ORDNUNG UND SICHERHEIT, VERTEIDIGUNG	310'186.47	213'981.75	331'400.00	204'800.00	271'671.25	194'270.08
11	Öffentliche Sicherheit	6'200.60		7'400.00		6'243.55	
111	Polizei	6'200.60		7'400.00		6'243.55	
1110	Polizei	6'200.60		7'400.00		6'243.55	
3000.00	Löhne, Tag- und Sitzungsgelder an Behörden	170.00		350.00		186.00	
3050.00	AG-Beiträge AHV, IV, EO, ALV					9.55	
3053.00	AG-Beiträge Unfall- und Personal-Haftpflichtvers.					0.25	
3054.00	AG-Beiträge an Familienausgleichskasse					2.25	
3132.00	Überwachung durch Dritte			1'000.00			
3631.00	Beiträge an Kanton	6'030.60		6'050.00		6'045.50	
14	Allgemeines Rechtswesen	70'740.70	50'451.55	54'800.00	42'600.00	57'825.23	50'242.15
140	Allgemeines Rechtswesen	70'740.70	50'451.55	54'800.00	42'600.00	57'825.23	50'242.15
1400	Allgemeines Rechtswesen	70'740.70	50'451.55	54'800.00	42'600.00	57'825.23	50'242.15
3130.00	Dienstleistungen Dritter	60'258.60		35'900.00			
3130.01	Dienstleistungen Dritter					10'545.30	
3130.02	Dienstleistungen Dritter					9'681.60	
3130.03	Dienstleistungen Dritter; Bauverwaltung					20'675.68	
3132.00	Honorare externe Berater, Gutachter, Fachexperten etc.	4'299.10		15'000.00		16'922.65	
3181.00	Tatsächliche Forderungsverluste	48.00					
3320.90	Planmässige Abschreibung immaterielle Anlagen	6'135.00		3'900.00			
4210.00	Gebühren für Amtshandlungen		50'451.55		42'600.00		
4210.01	Gebühren für Amtshandlungen (Gemeindeschreiberei)						23'321.45
4210.02	Gebühren für Amtshandlungen (Finanzverwaltung)						1'060.55

Funktionale Gliederung		Rechnung 2023		Budget 2023		Rechnung 2022	
		Aufwand	Ertrag	Aufwand	Ertrag	Aufwand	Ertrag
4210.03	Gebühren für Amtshandlungen (Bauverwaltung)						25'860.15
15	Feuerwehr	163'744.90	158'845.20	199'200.00	155'400.00	158'268.00	139'977.93
150	Feuerwehr	163'744.90	158'845.20	199'200.00	155'400.00	158'268.00	139'977.93
1500	Feuerwehr	163'744.90	158'845.20	199'200.00	155'400.00	158'268.00	139'977.93
3000.00	Löhne, Tag- und Sitzungsgelder an Behörden	340.00		750.00			
3000.01	Löhne, Tag- und Sitzungsgelder an Behörden					372.00	
3050.00	AG-Beiträge AHV, IV, EO, ALV, Verwaltungskosten	9.50		50.00		19.45	
3053.00	AG-Beiträge an Unfallversicherungen	3.40				0.60	
3054.00	AG-Beiträge an Familienausgleichskasse	2.60				4.55	
3099.00	Übriger Personalaufwand	2'305.00		3'500.00			
3170.00	Reisekosten und Spesen	59.90		100.00		123.50	
3180.00	Wertberichtigungen auf Forderungen	2'300.00				-1'300.00	
3181.00	Tatsächliche Forderungsverluste	1'170.15		2'300.00		1'097.70	
3612.00	Entschädigungen an Gemeinden	157'554.35		192'500.00		157'950.20	
4200.00	Ersatzabgaben		158'845.20		155'400.00		139'820.40
4510.00	Entnahmen aus SF Feuerwehr						150.61
4940.01	Interne Verrechnung von Zinsen und Finanzaufwand						6.92
16	Verteidigung	69'500.27	4'685.00	70'000.00	6'800.00	49'334.47	4'050.00
161	Militärische Verteidigung	2'840.00		2'850.00		2'896.40	
1610	Militärische Verteidigung	2'840.00		2'850.00		2'896.40	
3000.00	Löhne Tag- und Sitzungsgelder an Behörden und Kommissionen	340.00		350.00		372.00	
3050.00	AG-Beiträge AHV, IV, EO, ALV, VK					19.30	
3053.00	AG-Beiträge Unfallversicherungen					0.65	

Funktionale Gliederung		Rechnung 2023		Budget 2023		Rechnung 2022	
		Aufwand	Ertrag	Aufwand	Ertrag	Aufwand	Ertrag
3054.00	AG-Beiträge an Familienausgleichskasse					4.45	
3612.00	Entschädigungen an Gemeinden und Gemeindeverbände	2'500.00		2'500.00		2'500.00	
162	Zivile Verteidigung	66'660.27	4'685.00	67'150.00	6'800.00	46'438.07	4'050.00
1620	Zivilschutz	62'680.52	4'685.00	62'250.00	6'800.00	42'973.67	4'050.00
3000.00	Löhne, Tag- und Sitzungsgelder an Behörden	850.00		2'300.00		1'050.00	
3010.00	Löhne (ZS-Stelle, Ortschef, Anlagewart)	1'222.00		1'450.00		833.85	
3050.00	AG-Beiträge AHV, IV, EO, ALV			50.00		48.45	
3053.00	AG-Beiträge an Unfallversicherungen	2.65				1.50	
3054.00	AG-Beiträge an Familienausgleichskasse					11.25	
3101.00	Betriebs-, Verbrauchsmaterial			400.00		79.45	
3120.00	Wasser, Energie, Heizung	3'544.30		4'400.00		2'840.20	
3130.00	Dienstleistungen Dritter	303.00		500.00		303.00	
3134.00	Sachversicherungsprämien	2'030.74		1'950.00		1'806.50	
3144.00	Unterhalt Hochbauten, Gebäude	1'657.00		1'000.00		610.00	
3151.00	Unterhalt Apparate, Maschinen, Geräte, Fahrzeuge, Werkzeuge	13'437.50		12'300.00			
3170.00	Reisekosten und Spesen	119.70		300.00		222.00	
3612.00	Entschädigung an Gemeindeverbände	39'513.63		37'600.00		35'167.47	
4472.00	Vergütung für Benützungen Liegenschaften VV		885.00		3'000.00		250.00
4631.00	Beiträge von Kantonen		3'800.00		3'800.00		3'800.00
1627	Regionaler Führungsstab	3'979.75		4'900.00		3'464.40	
3612.00	Entschädigung an Gemeindeverbände	3'979.75		4'900.00		3'464.40	
2	BILDUNG	2'698'615.73	624'841.95	2'615'550.00	524'650.00	2'518'550.85	502'705.50
21	Obligatorische Schule	2'681'676.23	624'841.95	2'603'700.00	524'650.00	2'507'112.10	502'705.50
211	Eingangsstufe	202'536.89	33'043.80	208'500.00	46'850.00	160'512.36	30'888.00

Funktionale Gliederung		Rechnung 2023		Budget 2023		Rechnung 2022	
		Aufwand	Ertrag	Aufwand	Ertrag	Aufwand	Ertrag
2110	Kindergarten	202'536.89	33'043.80	208'500.00	46'850.00	160'512.36	30'888.00
3090.00	Aus- und Weiterbildung des Personals	1'469.65		1'100.00		154.85	
3100.00	Büromaterial			200.00			
3101.00	Betriebs-, Verbrauchsmaterial	1'944.10		1'000.00		969.00	
3102.00	Drucksachen, Publikationen	981.40		950.00		1'063.80	
3103.00	Fachliteratur, Zeitschriften	604.75		300.00		267.95	
3104.00	Lehrmittel	18'456.80		23'350.00		14'375.05	
3110.00	Büromöbel und Geräte	1'046.05		650.00		122.25	
3111.00	Maschinen, Geräte und Fahrzeuge	108.95		750.00			
3130.00	Dienstleistungen Dritter	793.24		700.00		803.98	
3132.00	Honorare externe Berater, Gutachter, Fachexperten etc.	5'894.10		13'700.00		5'821.25	
3134.00	Sachversicherungsprämien	302.40		150.00		173.88	
3151.00	Unterhalt Apparate, Maschinen, Geräte, Fahrzeuge, Werkzeuge			100.00		47.50	
3158.00	Unterhalt immaterielle Anlagen	5'556.90		3'800.00		4'570.95	
3161.00	Mieten, Benützungskosten Anlagen	1'382.80		1'550.00		938.45	
3170.00	Reisekosten und Spesen	354.35		600.00		664.35	
3171.00	Exkursionen, Schulreisen und Lager	2'699.60		7'100.00		2'263.75	
3199.00	Übriger Betriebsaufwand	586.55		650.00		180.35	
3611.00	Entschädigungen an Kantone und Konkordate	160'355.25		145'150.00		128'095.00	
3612.00	Entschädigungen an Gemeinden			6'700.00			
4612.00	Entschädigung von Gemeinden		31'743.80		46'850.00		30'888.00
4631.00	Beiträge vom Kanton		1'300.00				
212	Primarstufe	778'524.28	89'875.60	792'350.00	69'150.00	744'656.77	73'939.75
2120	Primarstufe	778'524.28	89'875.60	792'350.00	69'150.00	744'656.77	73'939.75
3090.00	Aus- und Weiterbildung des Personals	2'934.00		4'100.00		820.20	
3100.00	Büromaterial			500.00			

Funktionale Gliederung	Rechnung 2023		Budget 2023		Rechnung 2022	
	Aufwand	Ertrag	Aufwand	Ertrag	Aufwand	Ertrag
3101.00 Betriebs-, Verbrauchsmaterial	13'961.17		5'500.00		9'444.55	
3102.00 Drucksachen, Publikationen	2'744.85		2'500.00		4'401.70	
3103.00 Fachliteratur, Zeitschriften	539.55		1'200.00		1'108.30	
3104.00 Lehrmittel	57'283.38		58'050.00		53'225.25	
3110.00 Büromöbel und Geräte	3'637.55		650.00		4'370.45	
3111.00 Maschinen, Geräte und Fahrzeuge	866.05		600.00		1'531.85	
3113.00 Hardware					5'955.85	
3118.00 Immaterielle Anlagen	2'715.05		3'400.00		1'518.20	
3130.00 Dienstleistungen Dritter (Telefon, Internet, Porti, Gebühren)	919.79		1'950.00		887.09	
3132.00 Honorare externe Berater, Gutachter, Fachexperten etc.	13'484.00		38'300.00		18'455.75	
3134.00 Sachversicherungsprämien	782.40		550.00		373.88	
3151.00 Unterhalt Apparate, Maschinen, Geräte, Fahrzeuge, Werkzeuge	4'042.00		2'950.00		2'087.30	
3153.00 Informatik-Unterhalt (Hardware)	649.50					
3158.00 Unterhalt immaterielle Anlagen	16'219.70		11'600.00		14'749.40	
3161.00 Mieten, Benützungskosten Anlagen	8'044.15		5'250.00		5'588.95	
3170.00 Reisekosten und Spesen	991.10		1'950.00		1'744.10	
3171.00 Exkursionen, Schulreisen und Lager	24'462.64		37'800.00		11'059.25	
3199.00 Übriger Betriebsaufwand	513.05		1'850.00		397.75	
3300.60 Planm. Abschreibungen Mobilien VV	4'882.60		7'350.00		2'330.75	
3320.00 Planm. Abschreibungen Informatik	51'029.50		49'750.00		42'758.25	
3611.00 Entschädigungen an Kantone und Konkordate	405'215.75		375'050.00		370'100.00	
3612.00 Entschädigungen an Gemeinden	162'606.50		181'500.00		191'747.95	
4260.00 Rückerstattungen Dritter		132.00		6'700.00		
4612.00 Entschädigung von Gemeinden		89'743.60		62'450.00		73'229.75
4631.00 Beiträge vom Kanton						710.00

Funktionale Gliederung		Rechnung 2023		Budget 2023		Rechnung 2022	
		Aufwand	Ertrag	Aufwand	Ertrag	Aufwand	Ertrag
213	Oberstufe	723'827.72	264'306.15	596'700.00	206'850.00	630'323.35	183'183.15
2130	Sekundarstufe I	723'827.72	264'306.15	596'700.00	206'850.00	630'323.35	183'183.15
3090.00	Aus- und Weiterbildung des Personals	6'312.85		1'400.00		385.00	
3100.00	Büromaterial			100.00			
3101.00	Betriebs-, Verbrauchsmaterial	2'326.15		600.00		1'533.05	
3102.00	Drucksachen, Publikationen	536.75		900.00		2'430.35	
3103.00	Fachliteratur, Zeitschriften	139.15		600.00		3.80	
3104.00	Lehrmittel	26'421.55		16'000.00		12'416.40	
3105.00	Lebensmittel	1'379.20		1'300.00		1'153.60	
3110.00	Büromöbel und Geräte	7'483.35		300.00		82.30	
3111.00	Maschinen, Geräte und Fahrzeuge	1'013.40				4'335.00	
3113.00	Hardware					2'006.95	
3118.00	Immaterielle Anlagen	480.75		650.00		316.30	
3130.00	Dienstleistungen Dritter (Telefon, Internet, Porti, Gebühren)	435.04		400.00		483.48	
3132.00	Honorare externe Berater, Gutachten	2'801.90		7'500.00		2'483.90	
3134.00	Sachversicherungsprämien	782.40		500.00		286.94	
3151.00	Unterhalt Apparate, Maschinen, Geräte, Fahrzeuge, Werkzeuge	657.10		600.00		25.90	
3158.00	Unterhalt immaterielle Anlagen	4'175.45		3'050.00		2'993.70	
3160.00	Miete und Pacht Liegenschaften	12'767.67		18'900.00		13'991.16	
3161.00	Mieten, Benützungskosten Anlagen	895.10		1'000.00		573.35	
3170.00	Reisekosten und Spesen	193.75		450.00		363.25	
3171.00	Exkursionen, Schulreisen und Lager	4'093.60		4'500.00		10'953.25	
3199.00	Übriger Betriebsaufwand	634.70		350.00		219.65	
3320.00	Planm. Abschreibungen Software	6'555.60					
3611.00	Entschädigungen an Kantone und Konkordate	245'856.50		139'400.00		153'901.25	
3612.00	Entschädigungen an Gemeinden	397'885.76		398'200.00		419'384.77	
4260.00	Rückerstattungen Dritter				1'300.00		

Funktionale Gliederung		Rechnung 2023		Budget 2023		Rechnung 2022	
		Aufwand	Ertrag	Aufwand	Ertrag	Aufwand	Ertrag
4612.00	Entschädigungen von Gemeinden und Gemeindeverbänden		264'306.15		205'550.00		183'183.15
214	Musikschulen	45'976.92		56'650.00		51'856.15	
2140	Musikschulen	45'976.92		56'650.00		51'856.15	
3000.00	Löhne, Tag- und Sitzungsgelder an Behörden und Kommissionen	50.00		100.00			
3636.00	Beiträge an private Organisationen ohne Erwerbszweck	45'926.92		56'550.00		51'856.15	
217	Schulliegenschaften	661'756.79	36'768.95	679'950.00	22'600.00	676'057.87	28'144.25
2170	Schulliegenschaften	186'643.93	1'100.00	185'850.00	1'100.00	200'208.93	745.00
3010.00	Löhne des Verwaltungs- und Betriebspersonals	86'571.26		81'650.00		81'340.60	
3010.99	Rückstellung Ferien-, Gleit- und Überzeitguthaben	-2'229.00				1'113.00	
3050.00	AG-Beiträge AHV, IV, EO, ALV, Verwaltungskosten	5'562.50		5'250.00		5'139.60	
3052.00	AG-Beiträge an Pensionskassen	4'905.50		5'850.00		4'320.60	
3053.00	AG-Beiträge an Unfallversicherungen	1'530.65		2'600.00		2'114.75	
3054.00	AG-Beiträge an Familienausgleichskasse	1'270.10		1'200.00		1'199.80	
3055.00	AG-Beiträge an Krankentaggeldversicherungen	319.95		350.00		406.00	
3090.00	Aus- und Weiterbildung des Personals			500.00			
3101.00	Betriebs-, Verbrauchsmaterial	8'643.73		10'600.00		8'456.95	
3111.00	Maschinen, Geräte und Fahrzeuge	6'997.50		3'400.00		5'751.50	
3112.00	Dienstkleider	403.95		200.00		200.00	
3120.00	Ver- und Entsorgung, Energie	31'440.20		18'700.00		21'697.35	
3130.00	Dienstleistungen Dritter (Telefon, Porti, Internet)	606.00		600.00		622.00	
3134.00	Sachversicherungsprämien	3'825.09		3'500.00		3'464.48	
3144.00	Unterhalt Hochbauten, Gebäude	14'061.05		28'300.00		42'126.80	

Funktionale Gliederung		Rechnung 2023		Budget 2023		Rechnung 2022	
		Aufwand	Ertrag	Aufwand	Ertrag	Aufwand	Ertrag
3151.00	Unterhalt Apparate, Maschinen, Geräte, Fahrzeuge, Werkzeuge	640.00		800.00		95.95	
3170.00	Reisekosten und Spesen	215.00		500.00		279.20	
3300.40	Planmässige Abschreibung Hochbauten VV	9'958.15		9'950.00		9'958.05	
3320.90	Planmässige Abschr. übrige immaterielle Anlagen	11'922.30		11'900.00		11'922.30	
4472.00	Vergütung für Benützungen Liegenschaften VV						145.00
4900.00	Interne Verrechnung Reinigungs- und Verbrauchsmaterial		1'100.00		1'100.00		600.00
2171	Schulanlage Matte	146'348.75		148'700.00		136'177.71	100.00
3000.00	Sitzungsgelder			6'300.00			
3010.00	Löhne des Verwaltungs- und Betriebspersonals	68'801.60		69'650.00		76'236.00	
3010.09	Taggelder, EO					-8'917.85	
3010.99	Rückstellung Ferien-, Gleit- und Überzeitguthaben	518.00				1'175.00	
3050.00	AG-Beiträge AHV, IV, EO, ALV,	4'618.60		4'500.00		4'161.20	
3052.00	AG-Beiträge Pensionskasse	4'902.60		5'050.00		4'480.05	
3053.00	AG-Beiträge Unfallversicherungen	1'652.30		1'550.00		1'737.95	
3054.00	AG-Beiträge Familienausgleichskasse	1'054.15		1'050.00		972.35	
3055.00	AG-Beiträge Krankentaggeldversicherungen	409.40		400.00		398.25	
3090.00	Aus- und Weiterbildung Personal	5'415.00		11'600.00		2'895.00	
3101.00	Reinigungs- und Verbrauchsmaterial	12'118.81		8'100.00		8'098.92	
3111.00	Anschaffungen Apparate, Maschinen, Mobiliar	1'442.00		2'000.00		149.00	
3112.00	Dienstkleider	407.00		200.00		400.00	
3120.00	Ver- und Entsorgung, Energie	23'731.20		16'900.00		21'613.80	
3130.00	Dienstleistungen Dritter	733.05		700.00		638.00	
3134.00	Sachversicherungsprämien	3'098.06		2'850.00		2'812.22	

Funktionale Gliederung		Rechnung 2023		Budget 2023		Rechnung 2022	
		Aufwand	Ertrag	Aufwand	Ertrag	Aufwand	Ertrag
3144.00	Unterhalt Schulanlage	14'068.98		13'900.00		15'835.37	
3151.00	Unterhalt Apparate, Maschinen, Werkzeuge	979.75		1'600.00		948.10	
3170.00	Reisekosten und Spesen	524.05		500.00		670.20	
3300.40	Planmässige Abschreibung Hochbauten VV	1'874.20		1'850.00		1'874.15	
4260.00	Rückerstattungen Dritter						100.00
2172	Doppelsporthalle Matte	104'799.60	17'391.70	112'050.00	9'500.00	105'633.43	10'957.35
3010.00	Löhne des Verwaltungs- und Betriebspersonals	44'506.62		44'950.00		57'712.05	
3010.09	Taggeld EO/UVG/KTG					-8'917.85	
3010.99	Rückstellung Ferien-, Gleit- und Überzeitguthaben	699.00				617.00	
3050.00	AG-Beiträge AHV, IV, EO, ALV,	2'924.05		2'900.00		3'198.40	
3052.00	AG-Beiträge Pensionskasse	2'807.40		2'850.00		2'360.80	
3053.00	AG-Beiträge Unfallversicherungen	1'055.10		1'000.00		1'326.95	
3054.00	AG-Beiträge Familienausgleichskasse	667.65		700.00		746.35	
3055.00	AG-Beiträge Krankentaggeldversicherungen	260.60		250.00		283.75	
3101.00	Reinigungs- und Verbrauchsmaterial	2'083.90		8'400.00		2'962.50	
3111.00	Anschaffungen Apparate, Maschinen, Mobiliar	1'534.20		1'500.00		201.20	
3112.00	Dienstkleider			500.00		230.00	
3119.00	Übrige nicht aktivierbare Anlagen	1'862.60		1'600.00		664.85	
3120.00	Ver- und Entsorgung, Energie	13'709.35		12'500.00		11'170.95	
3130.00	Dienstleistungen Dritter (Telefon, Porti, Internet)	327.65		500.00		306.70	
3134.00	Sachversicherungsprämien	7'339.78		6'750.00		7'108.38	
3137.00	Steuern und Abgaben			50.00			
3144.00	Unterhalt Sportanlage	21'082.65		24'000.00		23'519.95	

Funktionale Gliederung		Rechnung 2023		Budget 2023		Rechnung 2022	
		Aufwand	Ertrag	Aufwand	Ertrag	Aufwand	Ertrag
3151.00	Unterhalt Apparate, Maschinen, Werkzeuge	1'874.40		1'300.00			
3170.00	Reisekosten und Spesen	155.00		400.00		231.80	
3300.60	Planmässige Abschreibung Mobilien VV	1'909.65		1'900.00		1'909.65	
4260.00	Rückerstattungen Dritter						1'469.10
4472.00	Vergütung für Benützungen Liegenschaften VV		15'960.00		9'500.00		8'047.15
4472.01	Miete Flachdach Doppelsporthalle "Matte"		1'431.70				1'441.10
2173	Bildungs- und Kulturzentrum	223'964.51	18'277.25	233'350.00	12'000.00	234'037.80	16'341.90
3010.00	Löhne des Verwaltungs- und Betriebspersonals	29'134.95		27'650.00		30'782.15	
3010.99	Rückstellung Ferien-, Gleit- und Überzeitguthaben	-1'272.00				467.00	
3050.00	AG-Beiträge AHV, IV, EO, ALV	1'910.40		1'800.00		1'934.60	
3052.00	AG-Beiträge Pensionskasse	2'189.00		2'700.00		1'829.40	
3053.00	AG-Beiträge Unfallversicherungen	610.80		1'100.00		812.05	
3054.00	AG-Beiträge Familienausgleichskasse	436.15		400.00		452.35	
3055.00	AG-Beiträge Krankentaggeldversicherungen	138.65		150.00		174.35	
3090.00	Aus- und Weiterbildung Personal			300.00			
3101.00	Reinigungs- und Verbrauchsmaterial	1'037.65		5'500.00		4'826.91	
3111.00	Anschaffungen Apparate, Maschinen, Mobiliar	2'194.44		3'000.00		3'247.40	
3112.00	Dienstkleider			200.00		201.35	
3120.00	Ver- und Entsorgung, Energie	10'814.15		9'900.00		10'200.00	
3130.00	Dienstleistungen Dritter (Telefon, Porti, Internet)			500.00			
3134.00	Sachversicherungsprämien	2'790.33		2'600.00		2'618.99	
3144.00	Unterhalt Anlage	15'011.84		17'100.00		17'454.90	
3151.00	Unterhalt Apparate, Maschinen, Werkzeuge			1'000.00			

Funktionale Gliederung		Rechnung 2023		Budget 2023		Rechnung 2022	
		Aufwand	Ertrag	Aufwand	Ertrag	Aufwand	Ertrag
3170.00	Reisekosten und Spesen	75.00		400.00		143.20	
3300.40	Planmässige Abschreibung Hochbauten VV	158'893.15		159'050.00		158'893.15	
4260.00	Rückerstattungen Dritter		312.00				746.90
4472.00	Ertrag Raumbenützungen		17'965.00		12'000.00		15'595.00
4631.00	Beiträge von Kantonen und Konkordaten		0.25				
218	Tagesbetreuung	210'922.91	200'847.45	209'000.00	179'200.00	186'637.88	186'550.35
2180	Tagesbetreuung	210'922.91	200'847.45	209'000.00	179'200.00	186'637.88	186'550.35
3010.00	Löhne des Verwaltungs- und Betriebspersonals	127'946.96		125'550.00		8'659.10	
3010.01	Löhne Betreuungspersonal nicht pädagogisch					55'800.15	
3010.02	Taggeld EO/UVG/KTG					51'041.30	
3010.09	Taggeld EO/UVG/KTG					-3'152.25	
3010.99	Rückstellung Ferien-, Gleit- und Überzeitguthaben	-18.00				-80.20	
3050.00	AG-Beiträge AHV, IV, EO, ALV, Verwaltungskosten	8'104.20		8'050.00		7'022.95	
3052.00	AG-Beiträge an Pensionskassen	3'016.80		5'450.00		3'030.00	
3053.00	AG-Beiträge an Unfallversicherungen	1'299.60		1'250.00		1'245.10	
3054.00	AG-Beiträge an Familienausgleichskasse	1'850.55		1'900.00		1'633.95	
3055.00	AG-Beiträge an Krankentaggeldversicherungen	819.90		500.00		796.10	
3090.00	Aus- und Weiterbildung des Personals			500.00		360.00	
3099.00	Übriger Personalaufwand					58.10	
3100.00	Büromaterial	472.65		300.00		213.00	
3104.00	Lehrmittel	55.20		200.00			
3105.00	Lebensmittel	46'936.90		45'500.00		40'592.75	
3106.00	Medizinisches Material	236.50		500.00		43.55	
3110.00	Büromöbel und Geräte	2'470.75		2'000.00		1'328.89	

Funktionale Gliederung		Rechnung 2023		Budget 2023		Rechnung 2022	
		Aufwand	Ertrag	Aufwand	Ertrag	Aufwand	Ertrag
3130.00	Dienstleistungen Dritter	359.40		450.00		884.15	
3134.00	Sachversicherungsprämien	442.90		250.00		223.79	
3611.00	Entschädigungen an Kanton	16'328.60		16'000.00		16'526.45	
3636.00	Beiträge an private Organisationen ohne Erwerbszweck	300.00				111.00	
3900.00	Interne Verrechnung von Material- und Warenbezügen	300.00		300.00		300.00	
3930.00	Interne Verrechnung von Betriebs- und Verwaltungskosten			300.00			
4240.00	Benützungsgebühren und Dienstleistungen		99'169.05		70'000.00		95'559.55
4260.00	Rückerstattungen Dritter (Elternbeiträge Verpflegung)		42'881.00		39'200.00		37'698.80
4631.00	Beiträge vom Kanton		58'797.40		70'000.00		53'292.00
219	Obligatorische Schule, übriges	58'130.72		60'550.00		57'067.72	
2190	Schulleitung und Schulverwaltung	46'436.22		47'200.00		46'882.92	
3010.00	Löhne des Verwaltungs- und Betriebspersonals	17'950.27		18'150.00		17'773.60	
3010.99	Rückstellung Ferien-, Gleit- und Überzeitguthaben	-155.00				-502.00	
3050.00	AG-Beiträge AHV, IV, EO, ALV, Verwaltungskosten	1'448.75		1'150.00		1'105.60	
3052.00	AG-Beiträge an Pensionskassen	1'851.00		1'900.00		1'691.37	
3053.00	AG-Beiträge an Unfallversicherungen	226.90		450.00		223.20	
3054.00	AG-Beiträge an Familienausgleichskasse			250.00		258.50	
3055.00	AG-Beiträge an Krankentaggeldversicherungen	174.20		200.00		166.25	
3090.00	Aus- und Weiterbildung des Personals					1'150.00	
3100.00	Büromaterial			50.00			
3103.00	Fachliteratur, Zeitschriften					80.00	
3134.00	Sachversicherungsprämien	140.50		150.00		136.85	

Funktionale Gliederung	Rechnung 2023		Budget 2023		Rechnung 2022	
	Aufwand	Ertrag	Aufwand	Ertrag	Aufwand	Ertrag
3170.00	Reisekosten und Spesen		100.00			
3300.60	Planm. Abschr. Mobilien VV	2'486.25	2'500.00		2'486.25	
3320.00	Planmässige Abschreibungen Informatik	22'313.35	22'300.00		22'313.30	
2192	Schulbibliothek	3'775.35	5'700.00		4'457.45	
3103.00	Drucksachen, Publikationen	3'775.35	5'700.00		4'457.45	
2195	Schülertransporte	7'919.15	7'650.00		5'727.35	
3130.00	Dienstleistungen Dritter	2'485.25	4'000.00		2'651.60	
3134.00	Sachversicherungsprämien	636.00	500.00		483.00	
3170.00	Reisekosten und Spesen				500.00	
3637.00	Beiträge an private Haushalte	4'797.90	3'150.00		2'092.75	
29	Übriges Bildungswesen	16'939.50	11'850.00		11'438.75	
291	Verwaltung	16'914.50	11'650.00		11'413.75	
2910	Verwaltung	16'914.50	11'650.00		11'413.75	
3000.00	Löhne, Tag- und Sitzungsgelder an Behörden und Kommissionen	3'790.00	750.00		6'330.00	
3050.00	AG-Beiträge AHV, IV, EO, ALV	-170.55	50.00		48.35	
3053.00	AG-Beiträge Unfallversicherungen	3.30			1.50	
3054.00	AG-Beiträge an Familienausgleichskasse	291.60			11.25	
3090.00	Aus- und Weiterbildung des Personals	230.00	600.00		260.00	
3130.00	Dienstleistungen Dritter	100.00	100.00		100.00	
3170.00	Reisekosten und Spesen	562.40	2'000.00		610.80	
3612.00	Beitrag an IBEM Riggisberg	12'107.75	8'150.00		4'051.85	
299	Bildung	25.00	200.00		25.00	
2991	Erwachsenenbildung	25.00	200.00		25.00	
3130.00	Dienstleistungen Dritter	25.00	200.00		25.00	

Funktionale Gliederung		Rechnung 2023		Budget 2023		Rechnung 2022	
		Aufwand	Ertrag	Aufwand	Ertrag	Aufwand	Ertrag
3	Kultur, Sport und Freizeit, Kirche	83'300.15	5'415.00	97'050.00	5'100.00	81'911.90	5'315.00
32	Kultur, übriges	59'664.65		70'600.00		58'224.85	
322	Musik und Theater	2'800.00		2'800.00		2'800.00	
3220	Musik und Theater	2'800.00		2'800.00		2'800.00	
3636.00	Beiträge an private Organisationen ohne Erwerbszweck	2'800.00		2'800.00		2'800.00	
329	Kultur	56'864.65		67'800.00		55'424.85	
3290	Übrige Kultur	56'075.10		67'000.00		54'641.15	
3000.00	Löhne, Tag- und Sitzungsgelder an Behörden und Kommissionen	1'625.00		2'300.00		1'470.00	
3050.00	AG-Beiträge AHV, IV, EO, ALV			50.00		24.25	
3053.00	AG-Beiträge Unfallversicherungen					0.75	
3054.00	AG-Beiträge Familienausgleichskasse					5.65	
3101.00	Betriebs- und Verbrauchsmaterial			600.00		252.00	
3130.00	Dienstleistungen Dritter (Anlässe Gemeinde)	5'924.00		11'250.00		5'000.00	
3130.03	Dienstleistungen Dritter (alt)					830.75	
3170.00	Reisekosten und Spesen					46.20	
3635.00	Anlässe Kulturkommission	669.35		2'300.00		290.60	
3636.00	Beiträge an private Organisationen ohne Erwerbszweck	47'556.75		50'100.00		46'450.95	
3900.00	Interne Verrechnung Büromaterial	50.00		50.00		20.00	
3910.00	Interne Verrechnung Dienstleistungen	250.00		250.00		250.00	
3930.00	Interne Verrechnung von Betriebs- und Verwaltungskosten			100.00			
3297	Regionale Kulturförderung	789.55		800.00		783.70	
3632.00	Beitrag an Regionalkonferenz	789.55		800.00		783.70	

Funktionale Gliederung		Rechnung 2023		Budget 2023		Rechnung 2022	
		Aufwand	Ertrag	Aufwand	Ertrag	Aufwand	Ertrag
33	Medien	7'989.75	5'260.00	8'000.00	5'100.00	7'994.25	5'260.00
332	Massenmedien	7'989.75	5'260.00	8'000.00	5'100.00	7'994.25	5'260.00
3320	Massenmedien	7'989.75	5'260.00	8'000.00	5'100.00	7'994.25	5'260.00
3102.00	Drucksachen, Publikationen	7'989.75		8'000.00		7'994.25	
4612.00	Entschädigung Amtsanzeigerverband		5'260.00		5'100.00		5'260.00
34	Sport und Freizeit	15'645.75	155.00	18'450.00		15'692.80	55.00
341	Sport	2'352.20	155.00	4'300.00		3'249.50	
3410	Sport	2'352.20	155.00	4'300.00		3'249.50	
3101.00	Betriebs-, Verbrauchsmaterial (SP Allmend)			1'000.00		251.35	
3140.00	Unterhalt an Grundstücken (Sportplatz Allmend)	2'352.20		3'300.00		2'998.15	
4472.00	Vergütung für Benützungen Liegenschaften VV		155.00				
342	Freizeit	13'293.55		14'150.00		12'443.30	55.00
3420	Freizeit	13'293.55		14'150.00		12'443.30	55.00
3010.00	Löhne des Verwaltungs- und Betriebspersonals	4'655.00		4'400.00		4'429.80	
3050.00	AG-Beiträge AHV, IV, EO, ALV, VK	128.60		300.00		100.35	
3053.00	AG-Beiträge Unfallversicherungen	113.45		100.00		116.20	
3054.00	AG-Beiträge Familienausgleichskasse	35.60		50.00		28.10	
3055.00	AG-Beiträge Krankentaggeldversicherungen	28.40		50.00		27.05	
3101.00	Betriebs-, Verbrauchsmaterial (Wanderwege)			500.00			
3140.00	Unterhalt Grundstücke	165.85		500.00			
3141.00	Unterhalt Strassen- und Verkehrswege (Wanderwege)			500.00		97.35	
3300.10	Planmässige Abschreibungen Strassen / Verkehrswege VV	3'335.05		3'350.00		3'335.05	

Funktionale Gliederung		Rechnung 2023		Budget 2023		Rechnung 2022	
		Aufwand	Ertrag	Aufwand	Ertrag	Aufwand	Ertrag
3612.00	Beiträge an "Ferienpass"	3'800.00		3'800.00		3'800.00	
3636.00	Beiträge an private Organisationen ohne Erwerbszweck	1'031.60		600.00		509.40	
4472.00	Vergütung für Benützungen Liegenschaften VV						55.00
4	GESUNDHEIT	9'326.40		11'350.00		9'035.16	
43	Gesundheitsprävention	9'326.40		11'350.00		9'035.16	
432	Krankheitsbekämpfung, übrige	200.00		200.00		200.00	
4320	Krankheitsbekämpfung, übrige	200.00		200.00		200.00	
3636.00	Beiträge an private Organisationen ohne Erwerbszweck	200.00		200.00		200.00	
433	Schulgesundheitsdienst	9'126.40		11'150.00		8'835.16	
4330	Schulgesundheitsdienst	1'590.00		3'800.00		2'765.00	
3136.00	Schularzthonorare	1'590.00		3'800.00		2'765.00	
4331	Schulzahnpflege	7'536.40		7'350.00		6'070.16	
3010.00	Löhne Schulzahnarztpraxis	570.15		1'450.00		924.00	
3050.00	AG-Beiträge AHV, IV, EO, ALV, Verwaltungskosten	28.75					
3053.00	AG-Beiträge an Unfallversicherungen	0.95				1.85	
3054.00	AG-Beiträge an Familienausgleichskasse	6.55					
3106.00	Medizinisches Material					22.10	
3136.00	Zahnarztpraxisonorare	6'930.00		5'900.00		5'122.21	
5	SOZIALE SICHERHEIT	2'347'503.65	206'961.44	2'446'850.00	168'000.00	2'338'168.60	172'765.25
53	Alter + Hinterlassene	650'178.90		692'350.00		650'967.90	
531	Alters- und Hinterlassenenversicherung AHV	40'378.00		36'850.00		38'952.90	

Funktionale Gliederung		Rechnung 2023		Budget 2023		Rechnung 2022	
		Aufwand	Ertrag	Aufwand	Ertrag	Aufwand	Ertrag
5310	Alters- und Hinterlassenenversicherung AHV	40'378.00		36'850.00		38'952.90	
3612.00	Beitrag an Gemeinde Belp	40'378.00		36'850.00		38'952.90	
532	Ergänzungsleistungen AHV/IV	596'856.00		636'250.00		599'421.00	
5320	Ergänzungsleistungen AHV/IV	596'856.00		636'250.00		599'421.00	
3631.00	Beitrag an Kanton, Ergänzungsleistungen	596'856.00		636'250.00		599'421.00	
535	Leistungen an das Alter	12'944.90		19'250.00		12'594.00	
5350	Leistungen an das Alter	12'944.90		19'250.00		12'594.00	
3130.00	Dienstleistungen Dritter	499.90		1'100.00			
3612.00	Entschädigungen an Gemeinden	3'945.00		10'650.00		5'094.00	
3636.00	Beiträge an private Organisationen ohne Erwerbszweck	7'000.00		6'000.00		6'000.00	
3637.00	Geburtstagsgeschenke	1'500.00		1'500.00		1'500.00	
54	Familie und Jugend	292'181.75	206'961.44	251'400.00	168'000.00	250'622.65	172'765.25
541	Familienzulagen	10'607.00		13'200.00		12'380.00	
5410	Familienzulagen	10'607.00		13'200.00		12'380.00	
3631.00	Beitrag an Kanton, Familienzulagen	10'607.00		13'200.00		12'380.00	
544	Jugendschutz	26'642.90		24'700.00		18'786.15	
5440	Jugendschutz	590.50		700.00		590.50	
3632.00	Jugendfachstelle und Elternbriefe	590.50		700.00		590.50	
5444	Offene Kinder- und Jugendarbeit	26'052.40		24'000.00		18'195.65	
3612.00	Beitrag an Regionale Jugendarbeit Riggisberg	26'052.40		24'000.00		18'195.65	
545	Leistungen an Familien	254'931.85	206'961.44	213'500.00	168'000.00	219'456.50	172'765.25

Funktionale Gliederung		Rechnung 2023		Budget 2023		Rechnung 2022	
		Aufwand	Ertrag	Aufwand	Ertrag	Aufwand	Ertrag
5450	Leistungen an Familien allgemein	251'431.85	206'961.44	210'000.00	168'000.00	215'956.50	172'765.25
3637.00	Beiträge an private Haushalte	251'431.85		210'000.00		215'956.50	
4611.00	Entschädigung Kanton für Betreuungsgutscheine		206'961.44		168'000.00		172'765.25
5451	Kinderkrippen und Kinderhorte	3'500.00		3'500.00		3'500.00	
3636.00	Beiträge an private Organisationen ohne Erwerbszweck	3'500.00		3'500.00		3'500.00	
57	Sozialhilfe und Asylwesen	1'405'143.00		1'503'100.00		1'436'578.05	
579	Sozialhilfe	1'405'143.00		1'503'100.00		1'436'578.05	
5790	Sozialhilfe	7'090.65		7'900.00		7'695.45	
3000.00	Löhne, Tag- und Sitzungsgelder an Behörden und Kommissionen	2'145.00		2'300.00		2'500.00	
3050.00	AG-Beiträge AHV, IV, EO, ALV, Verwaltungskosten			50.00		24.15	
3053.00	AG-Beiträge an Unfallversicherungen					0.75	
3054.00	AG-Beiträge an Familienausgleichskasse					5.60	
3134.00	Haftpflcht- und Kautionsversicherung	1'155.00		1'150.00		1'155.00	
3170.00	Reisekosten und Spesen	140.90				60.20	
3636.00	Beiträge an private Organisationen ohne Erwerbszweck	3'649.75		4'400.00		3'949.75	
5796	Regionaler Sozialdienst	43'755.10		16'800.00		30'899.40	
3632.00	Beitrag an Regionalen Sozialdienst Belp	43'755.10		16'800.00		30'899.40	
5799	Lastenausgleich Sozialhilfe	1'354'297.25		1'478'400.00		1'397'983.20	
3611.00	Beitrag an Kanton, Sozialhilfe	1'354'297.25		1'478'400.00		1'397'983.20	
6	VERKEHR UND NACHRICHTENÜBERMITTLUNG	556'164.94	49'329.90	619'800.00	48'050.00	540'891.72	21'333.85

Funktionale Gliederung		Rechnung 2023		Budget 2023		Rechnung 2022	
		Aufwand	Ertrag	Aufwand	Ertrag	Aufwand	Ertrag
61	Strassenverkehr	306'990.37	20'016.40	364'350.00	19'450.00	329'882.33	21'333.85
615	Gemeindestrassen	306'990.37	20'016.40	364'350.00	19'450.00	329'882.33	21'333.85
6150	Gemeindestrassen	306'990.37	20'016.40	364'350.00	19'450.00	329'882.33	21'333.85
3000.00	Löhne Tag- und Sitzungsgelder an Behörden und Kommissionen	915.00		1'700.00		1'007.05	
3010.00	Löhne des Verwaltungs- und Betriebspersonals	82'354.10		82'150.00		78'206.45	
3010.01	Löhne Winterdienst					2'236.50	
3010.99	Rückstellung Ferien-, Gleit- und Überzeitguthaben	-2'082.00				-810.00	
3050.00	AG-Beiträge AHV, IV, EO, ALV, Verwaltungskosten	4'763.00		5'300.00		4'641.40	
3052.00	AG-Beiträge an Pensionskassen	7'264.20		6'250.00		7'211.40	
3053.00	AG-Beiträge an Unfallversicherungen	2'012.40		2'250.00		2'126.90	
3054.00	AG-Beiträge an Familienausgleichskasse	1'112.50		1'250.00		1'105.15	
3055.00	AG-Beiträge an Krankentaggeldversicherungen	502.40		500.00		490.05	
3090.00	Aus- und Weiterbildung des Personals			300.00		60.00	
3101.00	Verbrauchsmaterial, Treibstoff	6'628.10		6'500.00		5'971.90	
3101.01	Signalisationen	4'107.70		5'000.00		4'163.95	
3111.00	Maschinen, Geräte und Fahrzeuge	2'411.90		3'500.00		3'212.40	
3112.00	Kleider, Wäsche, Vorhänge	1'163.80		400.00		871.05	
3120.00	Energie Strassenbeleuchtung	6'515.85		12'000.00		6'511.95	
3120.01	Energie Werkhof	7'441.20				5'662.20	
3130.00	Dienstleistungen Dritter	77.90		300.00		6'880.65	
3132.00	Honorare externe Berater, Gutachter, Fachexperten etc.	6'397.50		10'000.00		12'302.35	
3134.00	Sachversicherungsprämien	6'432.13		5'700.00		5'731.25	
3137.00	Steuern und Abgaben	3'062.60		3'300.00		2'869.20	
3141.00	Unterhalt Strassen / Verkehrswege	23'128.40		28'300.00		22'981.23	
3141.01	Strassenbaumaterial					1'491.80	

Funktionale Gliederung		Rechnung 2023		Budget 2023		Rechnung 2022	
		Aufwand	Ertrag	Aufwand	Ertrag	Aufwand	Ertrag
3141.02	Winterdienst, Pikett	16'111.65		10'300.00		12'701.17	
3144.00	Unterhalt Hochbauten, Gebäude	1'152.70		2'700.00		8'927.60	
3149.00	Unterhalt Strassenbeleuchtung	11'880.60		9'300.00		9'830.15	
3151.00	Unterhalt Apparate, Maschinen, Geräte, Fahrzeuge, Werkzeuge	11'375.15		14'600.00		19'064.70	
3158.00	Unterhalt immaterielle Anlagen	1'938.60		1'000.00			
3160.00	Baurechtszins Werkhof	11'949.00		12'000.00		11'949.00	
3161.00	Mieten, Benützungskosten Anlagen	1'257.94		3'200.00			
3161.01	Miete Salzsilo					6'289.68	
3170.00	Reisekosten und Spesen	373.35		500.00		286.40	
3300.10	Planmässige Abschreibungen Strassen / Verkehrswege VV	47'855.05		70'950.00		47'021.30	
3300.60	Planmässige Abschreibung Mobiliar	9'416.45		10'400.00		9'416.35	
3320.90	Planmässige Abschreibung immaterielle Anlagen	28'476.85		53'700.00		28'476.80	
3636.01	Beiträge an Privatstrassen	994.35		1'000.00		994.35	
4240.00	Gebühren für Dienstleistungen		2'918.00		5'000.00		6'035.90
4260.00	Rückerstattungen Dritter		4'528.20		2'000.00		2'784.15
4631.00	Kantonsbeitrag öffentliche Beleuchtung		2'020.20		1'900.00		1'963.80
4910.00	Interne Verrechnung Dienstleistungen		6'000.00		6'000.00		6'000.00
4930.00	Interne Verrechnung von Betriebs- und Verwaltungskosten		4'550.00		4'550.00		4'550.00
62	Öffentlicher Verkehr	249'174.57	29'313.50	255'450.00	28'600.00	211'009.39	
622	Regionalverkehr			300.00		237.15	
6220	Regionalverkehr			300.00		237.15	
3634.00	Beitrag an öffentliche Unternehmungen			300.00		237.15	
629	Öffentlicher Verkehr	249'174.57	29'313.50	255'150.00	28'600.00	210'772.24	
6290	Öffentlicher Verkehr	28'329.57	29'313.50	28'500.00	28'600.00	129.24	

Funktionale Gliederung		Rechnung 2023		Budget 2023		Rechnung 2022	
		Aufwand	Ertrag	Aufwand	Ertrag	Aufwand	Ertrag
3130.00	Dienstleistungen Dritter	28'329.57		28'500.00		129.24	
4250.00	Verkäufe (Tageskarte Gemeinde)		29'313.50		28'600.00		
6291	Gemeindeanteil Öffentlicher Verkehr	220'845.00		226'650.00		210'643.00	
3631.00	Lastenausgleich öffentlicher Verkehr	220'845.00		226'650.00		210'643.00	
7	UMWELTSCHUTZ UND RAUMORDNUNG	2'359'505.66	2'022'500.20	2'477'000.00	2'229'900.00	1'629'840.80	1'430'811.86
71	Wasserversorgung	578'360.08	578'360.08	698'300.00	698'300.00	454'924.81	454'924.81
710	Wasserversorgung	578'360.08	578'360.08	698'300.00	698'300.00	454'924.81	454'924.81
7101	Wasserversorgung	578'360.08	578'360.08	698'300.00	698'300.00	454'924.81	454'924.81
3000.00	Entschädigungen, Sitzungsgelder Ver- und Entsorgung	1'035.00		1'250.00		887.05	
3010.00	Löhne des Verwaltungs- und Betriebspersonals	52'376.19		55'200.00		62'437.75	
3010.99	Rückstellung Ferien-, Gleit- und Überzeitguthaben	-295.00				410.00	
3050.00	AG-Beiträge AHV, IV, EO, ALV	3'402.60		3'550.00		3'998.20	
3052.00	AG-Beiträge an Pensionskasse	4'085.70		4'450.00		5'184.85	
3053.00	AG-Beiträge Unfallversicherungen	1'189.45		1'550.00		1'573.50	
3054.00	AG-Beiträge Familienausgleichskasse	777.35		800.00		934.70	
3055.00	AG-Beiträge Krankentaggeldversicherung	319.20		400.00		389.40	
3090.00	Aus- und Weiterbildung	3'040.73		2'600.00		2'350.00	
3101.00	Betriebs- und Verbrauchsmaterial	2'799.08		2'000.00		1'032.65	
3102.00	Drucksachen, Publikationen			500.00			
3111.00	Maschinen, Geräte und Fahrzeuge	954.32		500.00		103.05	
3120.00	Energie	17'709.41		22'500.00		21'228.45	
3130.00	Dienstleistungen Dritter (Pikettdienst)	10'110.70		16'200.00		9'050.75	
3130.01	Dienstleistungen Dritter (Telefon, Porti)	1'402.98				1'605.65	

Funktionale Gliederung		Rechnung 2023		Budget 2023		Rechnung 2022	
		Aufwand	Ertrag	Aufwand	Ertrag	Aufwand	Ertrag
3132.00	Honorare externer Berater (amtl.Wasserproben)	5'158.89		4'400.00		4'804.00	
3134.00	Sachversicherungsprämien	1'671.34		1'550.00		1'527.56	
3143.00	Unterhalt Leitungsnetz, Hydranten	74'099.47		117'000.00		122'255.20	
3144.00	Unterhalt Reservoir Breitlohn	1'554.35		3'500.00			
3144.01	Unterhalt Reservoir Sygart	6'886.39					
3144.02	Unterhalt Pumpwerk Grossmatt	9'159.08				3'116.60	
3151.00	Unterhalt Material und Geräte	6'270.33		4'000.00			
3158.00	Unterhalt, Nachführung GIS	5'721.51		7'200.00		4'633.30	
3170.00	Reisekosten und Spesen	744.82		800.00		803.65	
3181.00	Tatsächliche Forderungsverluste Wasserversorgung					0.10	
3192.00	Abgeltung von Rechten (Konzession)	16'208.65		20'000.00		14'767.10	
3199.00	Übriger Betriebsaufwand			200.00			
3300.30	Planmässige Abschr. übrige Tiefbauten VV	43'152.60		55'450.00		37'033.75	
3300.60	Planmässige Abschr. Mobilien	16'962.45		21'900.00		16'962.30	
3320.00	Planmässige Abschreibungen Informatik	20'454.55		17'200.00		20'454.50	
3409.00	Übrige Passivzinsen Was	6'534.54		100.00		80.25	
3510.10	Einlagen in SF des EK aus Werterhalt			104'700.00		88'759.00	
3510.50	Einlagen in SF des EK aus Anschlussgebühren	117'570.00		215'000.00		15'941.50	
3612.10	Interne Verrechnung SF - allg. Haushalt	14'910.00		13'800.00		12'600.00	
4240.00	Erlös Wasserverkauf		202'336.83		235'000.00		212'813.25
4240.02	Erlös Grundgebühren		110'386.65		112'000.00		109'943.35
4240.50	Erlös aus Anschlussgebühren		117'570.00		215'000.00		15'941.50
4260.00	Rückerstattungen Dritter Was		502.25		2'000.00		509.20
4290.00	Übrige Entgelte		0.30				
4510.10	Entnahmen aus SF Werterhalt Wasser		143'507.45		94'550.00		74'450.55
4612.00	Entschädigungen von Gemeinden		4'056.60		5'500.00		4'056.60
4631.00	Beiträge von Kantonen und Konkordaten						3'000.00

Funktionale Gliederung		Rechnung 2023		Budget 2023		Rechnung 2022	
		Aufwand	Ertrag	Aufwand	Ertrag	Aufwand	Ertrag
9010.00	Ertragsüberschuss Wasserversorgung	132'393.40					
9011.00	Aufwandüberschuss Wasserversorgung				34'250.00		34'210.36
72	Abwasserentsorgung	1'072'458.29	1'072'458.29	1'228'600.00	1'228'600.00	686'461.00	686'461.00
720	Abwasserentsorgung	1'072'458.29	1'072'458.29	1'228'600.00	1'228'600.00	686'461.00	686'461.00
7201	Abwasserentsorgung (Gemeindebetrieb)	1'072'458.29	1'072'458.29	1'228'600.00	1'228'600.00	686'461.00	686'461.00
3000.00	Entschädigungen, Sitzungsgelder Bauko	1'095.00		750.00		1'187.10	
3010.00	Löhne des Verwaltungs- und Betriebspersonals	20'780.83		20'700.00		23'166.45	
3010.99	Rückstellung Ferien-, Gleit- und Überzeitguthaben	135.00				66.00	
3050.00	AG-Beiträge AHV, IV, EO, ALV	1'347.90		1'350.00		1'486.10	
3052.00	AG-Beiträge an Pensionskasse	1'495.80		1'500.00		1'965.85	
3053.00	AG-Beiträge Unfallversicherungen	430.20		450.00		536.90	
3054.00	AG-Beiträge Familienausgleichskasse	308.20		300.00		347.25	
3055.00	AG-Beiträge Krankentaggeldversicherung	130.00		150.00		150.65	
3101.00	Betriebs- und Verbrauchsmaterial			200.00			
3111.00	Maschinen, Geräte und Fahrzeuge			1'000.00		298.90	
3120.00	Energie	356.08		800.00		253.75	
3130.00	Dienstleistungen Dritter	1'682.81		1'000.00		2'051.10	
3132.00	Honorare ex. Berater, Gutachten	6'048.74		500.00			
3132.01	Honorare ZpA					8'164.75	
3143.00	Unterhalt Leitungsnetz	59'486.83		92'400.00		74'460.45	
3143.01	Unterhalt übrige Tiefbauten (Werterhalt)			17'600.00			
3151.00	Unterhalt Material und Geräte	246.05		1'300.00			
3158.00	Unterhalt, Nachführung GIS	2'154.50		2'500.00			
3170.00	Reisekosten und Spesen	288.78		600.00		356.90	
3181.00	Tatsächliche Forderungsverluste Abwasserentsorgung	476.42				61.25	

Funktionale Gliederung		Rechnung 2023		Budget 2023		Rechnung 2022	
		Aufwand	Ertrag	Aufwand	Ertrag	Aufwand	Ertrag
3300.30	Planmässige Abschr. übrige Tiefbauten VV	24'162.70		42'400.00		24'162.40	
3320.90	Planmässige Abschr. übrige immaterielle Anlagen	14'020.30		43'000.00		14'020.25	
3510.10	Einlagen in SF des EK aus Werterhalt			266'700.00		233'375.00	
3510.50	Einlagen in SF des EK aus Anschlussgebühren	441'000.00		460'000.00		33'349.95	
3612.20	Interne Verrechnung SF - allg. Haushalt	22'270.00		17'900.00		17'300.00	
3632.00	Betriebsbeitrag an ARA Verband Belp	267'100.00		255'500.00		249'700.00	
4240.00	Erlös aus Benützungsgebühren		302'857.80		300'000.00		310'252.98
4240.02	Erlös aus Grundgebühren		237'060.85		250'000.00		237'271.65
4240.50	Erlös aus Anschlussgebühren		441'000.00		493'000.00		33'349.95
4260.00	Rückerstattungen Dritter Abw		120.71		200.00		31'102.42
4409.00	Übrige Zinsen von Finanzvermögen, Abw		19'115.28		300.00		267.95
4510.10	Entnahmen aus SF Werterhalt Abwasser		72'303.65		85'400.00		38'182.65
9010.00	Ertragsüberschuss Abwasserentsorgung	207'442.15					
9011.00	Aufwandüberschuss Abwasserentsorgung				99'700.00		36'033.40
73	Abfall	259'519.33	259'519.33	259'000.00	259'000.00	284'233.15	284'233.15
730	Abfall	259'519.33	259'519.33	259'000.00	259'000.00	284'233.15	284'233.15
7301	Abfall (Gemeindebetrieb)	259'519.33	259'519.33	259'000.00	259'000.00	284'233.15	284'233.15
3000.00	Entschädigungen, Sitzungsgelder UK	1'035.00		1'200.00		835.00	
3010.00	Löhne des Verwaltungs- und Betriebspersonals	21'594.48		21'950.00		24'567.70	
3010.99	Rückstellung Ferien-, Gleit- und Überzeitguthaben	135.00				66.00	
3050.00	AG-Beiträge AHV, IV, EO, ALV	1'375.70		1'500.00		1'522.55	
3052.00	AG-Beiträge an Pensionskasse	1'494.00		1'700.00		1'965.45	
3053.00	AG-Beiträge Unfallversicherungen	452.80		650.00		578.95	
3054.00	AG-Beiträge Familienausgleichskasse	316.25		400.00		358.15	

Funktionale Gliederung		Rechnung 2023		Budget 2023		Rechnung 2022	
		Aufwand	Ertrag	Aufwand	Ertrag	Aufwand	Ertrag
3055.00	AG-Beiträge	135.45		200.00		160.45	
	Krankentaggeldversicherung						
3101.00	Verbrauchsmaterial			200.00			
3111.00	Maschinen, Geräte und Fahrzeuge			300.00			
3130.00	Abfuhrkosten	62'304.29		188'900.00		60'630.35	
3130.01	Dienstleistungen Dritter	57'794.11				56'644.05	
3130.02	Spezialentsorgung					443.50	
3130.03	Spezialsammlungen (Papier, Karton, Altglas, Altöl, etc.)	2'954.10				1'080.80	
3130.04	Entsorgung Altmetall					369.60	
3130.05	Entsorgung Altglas					558.70	
3130.07	Grünabfuhr / Häckseldienst	40'933.34				38'915.60	
3130.10	Dienstleistungen Dritter / Porti	1'850.04		2'500.00		3'745.50	
3132.00	Honorare, ex. Berater, Gutachten			24'000.00			
3151.00	Unterhalt Abfallanlagen			300.00			
3170.00	Reisekosten und Spesen	193.61		600.00		291.20	
3181.00	Tatsächliche Forderungsverluste Abfall			1'000.00			
3199.00	Übriger Betriebsaufwand	871.68		1'200.00		1'296.20	
3612.00	Entschädigung an Gemeinden (Tierkörperbeseitigung)	273.95		500.00		748.80	
3612.30	Interne Verrechnungen SF - allg. Haushalt	10'140.00		11'900.00		11'500.00	
4240.00	Kehrichtgrundgebühren		134'710.27		140'000.00		161'013.30
4240.01	Kehrichtabfuhrgebühren		80'406.51		70'000.00		86'298.58
4240.03	Grünabfuhrgebühren		36'539.40		45'000.00		35'050.80
4260.00	Rückerstattungen Dritter Abf		3'511.82		2'100.00		1'819.73
4409.00	Übrige Zinsen von Finanzvermögen, Abf		4'351.33		50.00		50.74
9010.00	Ertragsüberschuss Abfallbeseitigung	55'665.53				77'954.60	
9011.00	Aufwandüberschuss Abfallbeseitigung				1'850.00		
74	Verbauungen	160'896.62		106'600.00	7'500.00	72'379.69	362.90

Funktionale Gliederung		Rechnung 2023		Budget 2023		Rechnung 2022	
		Aufwand	Ertrag	Aufwand	Ertrag	Aufwand	Ertrag
741	Gewässerverbauungen	84'352.26		104'600.00	7'500.00	72'379.69	362.90
7410	Gewässerverbauungen	84'352.26		104'600.00	7'500.00	72'379.69	362.90
3000.00	Entschädigungen, Sitzungsgelder	60.00		300.00		300.00	
3010.00	Löhne des Verwaltungs- und Betriebspersonals	16'741.71		16'800.00		17'513.55	
3010.99	Rückstellung Ferien-, Gleit- und Überzeitguthaben	-130.00				-51.00	
3050.00	AG-Beiträge AHV, IV, EO, ALV, Verwaltungskosten	630.30		1'050.00		643.30	
3052.00	AG-Beiträge Pensionskasse	255.00		250.00		252.60	
3053.00	AG-Beiträge an Unfallversicherungen	406.65		400.00		460.95	
3054.00	AG-Beiträge an Familienausgleichskasse	160.05		250.00		168.65	
3055.00	AG-Beiträge an Krankentaggeldversicherungen	102.40		150.00		107.05	
3111.00	Anschaffung Maschinen, Geräte, Fahrzeuge			500.00			
3130.00	Dienstleistungen Dritter	100.00		500.00		150.00	
3142.00	Unterhalt Wasserbau	18'297.15		15'000.00		9'735.35	
3151.00	Unterhalt Maschinen, Geräte, Fahrzeuge			300.00			
3161.00	Mieten, Benützungskosten Anlagen					417.34	
3170.00	Reisekosten und Spesen	15.00				122.90	
3300.20	Planmässige Abschreibung Wasserbau	1'205.55		22'550.00		1'205.55	
3320.90	Planmässige Abschreibung immaterielle Anlagen	5'268.45		5'250.00		5'268.45	
3612.00	Beiträge an Wasserbauverband	41'240.00		41'300.00		36'085.00	
4260.00	Rückerstattungen Dritter						362.90
4631.00	Beiträge vom Kanton				7'500.00		
745	Naturgefahren	76'544.36		2'000.00			
7450	Naturgefahren	76'544.36		2'000.00			
3130.00	Dienstleistungen Dritter, Hangrutsch Breitlohn	75'157.16					

Funktionale Gliederung		Rechnung 2023		Budget 2023		Rechnung 2022	
		Aufwand	Ertrag	Aufwand	Ertrag	Aufwand	Ertrag
3130.02	Dienstleistugnen Dritter, Hangrutsch Sygart 2	1'387.20					
3134.00	Sachversicherungsprämien			2'000.00			
76	Bekämpfung von Umweltverschmutzung	4'783.10		2'600.00	500.00	2'957.50	
761	Luftreinhaltung und Klimaschutz	1'664.00		200.00	500.00	576.00	
7610	Luftreinhaltung und Klimaschutz	1'664.00		200.00	500.00	576.00	
3130.00	Ölfeuerungskontrollen	1'664.00		200.00		576.00	
4260.00	Rückerstattungen Dritter				500.00		
769	Übrige Bekämpfung von Umweltverschmutzung	3'119.10		2'400.00		2'381.50	
7690	Übrige Bekämpfung von Umweltverschmutzung	2'355.00		1'600.00		1'623.10	
3130.00	Nachhaltige Entwicklung BEakom	2'355.00		1'600.00		1'623.10	
7697	Regionale Energieberatung	764.10		800.00		758.40	
3632.00	Beitrag an Regionalkonferenz	764.10		800.00		758.40	
77	Übriger Umweltschutz	54'405.34		68'700.00		67'573.60	
771	Friedhof und Bestattung	39'285.00		53'150.00		52'340.00	
7716	Regionale Friedhoforganisation	39'285.00		53'150.00		52'340.00	
3612.00	Beitrag an Begräbnisgemeinde	39'285.00		53'150.00		52'340.00	
779	Umweltschutz	15'120.34		15'550.00		15'233.60	
7792	Hundetoiletten	15'120.34		15'550.00		15'233.60	
3000.00	Löhne, Tag- und Sitzungsgelder an Behörden			200.00			
3119.00	Anschaffung Robidog			900.00		895.00	
3149.00	Unterhalt Robidog	2'170.34		1'500.00		1'388.60	

Funktionale Gliederung		Rechnung 2023		Budget 2023		Rechnung 2022	
		Aufwand	Ertrag	Aufwand	Ertrag	Aufwand	Ertrag
3910.00	Interne Verrechnungen von Dienstleistungen	6'000.00		6'000.00		6'000.00	
3930.00	Interne Verrechnung von Betriebs- und Verwaltungskosten	6'950.00		6'950.00		6'950.00	
79	Raumordnung	229'082.90	112'162.50	113'200.00	36'000.00	61'311.05	4'830.00
790	Raumordnung	229'082.90	112'162.50	113'200.00	36'000.00	61'311.05	4'830.00
7900	Raumordnung allgemein	106'121.10		99'100.00	36'000.00	50'769.35	4'830.00
3000.00	Entschädigungen, Sitzungsgelder	3'300.00		2'700.00		2'580.00	
3050.00	AG-Beiträge AHV, IV, EO, ALV, Verwaltungskosten	98.55		50.00		96.70	
3053.00	AG-Beiträge an Unfallversicherungen	3.25				3.00	
3054.00	AG-Beiträge an Familienausgleichskasse	22.50		50.00		22.50	
3131.00	Planungen und Projektierungen Dritter			22'000.00			
3132.00	Honorare externe Berater, Gutachter, Fachexperten etc.	79'356.25		39'000.00		36'867.40	
3170.00	Spesenentschädigungen	350.00		400.00		393.60	
3320.90	Planmässige Abschreibung immaterielle Anlagen	22'990.55		31'900.00		10'806.15	
3701.00	Kantone und Konkordate			3'000.00			
4260.00	Rückerstattungen Dritter				36'000.00		4'830.00
7907	Regionalkonferenzen	10'799.30		14'100.00		10'541.70	
3632.00	Beitrag an Regionalkonferenz	10'799.30		14'100.00		10'541.70	
7909	Mehrwertabschöpfung	112'162.50	112'162.50				
3510.01	Einlage in SF Mehrwertabschöpfung	100'946.25					
3701.00	Mehrwertabschöpfung Kantonsanteil	11'216.25					
4022.20	Mehrwertabschöpfung Gemeindeanteil		100'946.25				
4707.00	Mehrwertabschöpfung Kantonsanteil		11'216.25				

Funktionale Gliederung		Rechnung 2023		Budget 2023		Rechnung 2022	
		Aufwand	Ertrag	Aufwand	Ertrag	Aufwand	Ertrag
8	VOLKSWIRTSCHAFT	17'218.80	98'854.15	18'350.00	100'000.00	18'810.90	101'543.20
81	Landwirtschaft	1'499.90		1'850.00		1'489.00	
811	Verwaltung, Vollzug und Kontrolle	1'499.90		1'850.00		1'489.00	
8110	Verwaltung, Vollzug und Kontrolle	1'499.90		1'850.00		1'489.00	
3010.00	Entschädigungen Ackerbauleiter	1'489.00		1'850.00		1'489.00	
3053.00	AG-Beiträge an Unfallversicherungen	10.90					
82	Forstwirtschaft	60.00		700.00		1'332.00	
820	Forstwirtschaft	60.00		700.00		1'332.00	
8200	Forstwirtschaft	60.00		700.00		1'332.00	
3000.00	Sitzungsgelder Delegierte	60.00				60.00	
3141.00	Unterhalt Waldwege			700.00		1'272.00	
84	Tourismus	13'876.00		14'000.00		13'461.00	
840	Tourismus	13'876.00		14'000.00		13'461.00	
8406	Regionaler Tourismus	13'876.00		14'000.00		13'461.00	
3636.00	Beitrag an Förderverein Gantrisch	13'876.00		14'000.00		13'461.00	
85	Industrie, Gewerbe, Handel	1'782.90		1'800.00		1'769.60	
850	Industrie, Gewerbe, Handel	1'782.90		1'800.00		1'769.60	
8506	Regionale Wirtschaftsförderung	1'782.90		1'800.00		1'769.60	
3632.00	Beitrag an Regionalkonferenz	1'782.90		1'800.00		1'769.60	
87	Brennstoffe und Energie		98'854.15		100'000.00	759.30	101'543.20
871	Elektrizität		98'854.15		100'000.00		101'543.20
8710	Elektrizität allgemein		98'854.15		100'000.00		101'543.20
4120.00	Konzessionsgebühren		98'854.15		100'000.00		101'543.20
879	Energie					759.30	

Funktionale Gliederung		Rechnung 2023		Budget 2023		Rechnung 2022	
		Aufwand	Ertrag	Aufwand	Ertrag	Aufwand	Ertrag
8790	Energie allgemein					759.30	
3131.00	Planungen und Projektierungen Dritter					759.30	
9	FINANZEN UND STEUERN	1'537'363.27	7'559'836.84	1'237'100.00	7'478'400.00	1'403'032.56	7'302'257.70
91	Steuern	66'136.40	7'211'223.25	96'700.00	6'712'950.00	-123'071.61	6'880'408.70
910	Steuern	66'136.40	7'211'223.25	96'700.00	6'712'950.00	-123'071.61	6'880'408.70
9100	Allgemeine Gemeindesteuern	63'246.30	6'102'860.20	95'000.00	5'899'250.00	-123'776.61	5'957'376.10
3180.00	Wertberichtigungen auf Forderungen	40'800.00		30'000.00		-163'900.00	
3181.00	Tatsächliche Forderungsverluste	22'446.30		65'000.00		40'123.39	
4000.00	Einkommenssteuern		5'065'641.75		5'015'900.00		5'088'428.05
4000.20	Nachsteuern und Bussen		42'348.25		6'000.00		1'663.15
4000.40	Aktive Steuerauscheidung Einkommen		149'400.75		165'000.00		214'217.45
4000.50	Passive Steuerauscheidung Einkommen		-169'462.05		-150'000.00		-160'622.65
4000.60	Pauschale Steueranrechnungen nat. Personen				300.00		-294.45
4001.00	Vermögenssteuern		494'634.40		498'950.00		462'912.40
4001.40	Aktive Steuerauscheidung Vermögen		49'588.65		35'000.00		43'875.55
4001.50	Passive Steuerauscheidung Vermögen		-45'870.85		-25'000.00		-35'060.60
4002.00	Quellensteuern		89'000.90		50'000.00		117'201.15
4002.10	Quellensteuern BGSA		1'836.95		800.00		2'046.60
4010.00	Gewinnsteuern		197'927.65		87'350.00		34'835.65
4010.40	Aktive Steuerauscheidung Gewinnsteuer		212'142.80		226'300.00		182'216.75
4010.50	Passive Steuerauscheidung Gewinnsteuern		-24'610.40		-31'200.00		-15'261.05
4011.00	Kapitalsteuern		596.70		2'000.00		259.50
4011.40	Aktive Steuerauscheidung Kapitalsteuern		16.90		750.00		20.95
4011.50	Passive Steuerauscheidung Kapitalsteuern		-396.90		-600.00		-868.10
4029.00	Eingang abgeschriebener Steuern		40'064.70		17'700.00		21'805.75

Funktionale Gliederung		Rechnung 2023		Budget 2023		Rechnung 2022	
		Aufwand	Ertrag	Aufwand	Ertrag	Aufwand	Ertrag
9101	Sondersteuern	2'745.70	583'898.20	1'200.00	297'250.00	947.00	408'395.65
3181.00	Tatsächliche Forderungsverluste auf Steuerguthaben	2'745.70		1'200.00		947.00	
4022.00	Grundstückgewinnsteuern		446'558.90		175'100.00		190'882.60
4022.10	Sonderveranlagungen		137'339.30		122'150.00		217'513.05
9102	Liegenschaftssteuern	144.40	507'994.85	500.00	499'350.00	-242.00	498'616.95
3181.00	Tatsächliche Forderungsverluste auf Steuerguthaben	144.40		500.00		-242.00	
4021.00	Liegenschaftssteuern		507'994.85		499'350.00		498'616.95
9103	Hundetaxe		16'470.00		17'100.00		16'020.00
4033.00	Hundetaxen		16'470.00		17'100.00		16'020.00
93	Finanz- und Lastenausgleich	482'828.00	245'282.00	486'300.00	288'350.00	478'408.00	155'004.00
930	Finanz- und Lastenausgleich	482'828.00	245'282.00	486'300.00	288'350.00	478'408.00	155'004.00
9300	Finanz- und Lastenausgleich	482'828.00	245'282.00	486'300.00	288'350.00	478'408.00	155'004.00
3621.60	Neue Aufgabenteilung Filag	482'828.00		486'300.00		478'408.00	
4621.61	Soziodemografischer Zuschuss		26'526.00		26'950.00		25'883.00
4622.70	Disparitätenabbau		218'756.00		261'400.00		129'121.00
95	Ertragsanteile, übrige		34'871.25		19'800.00		37'287.80
950	Ertragsanteile, übrige		34'871.25		19'800.00		37'287.80
9500	Ertragsanteile, übrige		34'871.25		19'800.00		37'287.80
4024.00	Erbschafts- und Schenkungssteuern		14'828.05		19'000.00		22'616.05
4600.00	Ertragsanteile an Direkter Bundessteuer		20'043.20		800.00		14'671.75
96	Vermögens- und Schuldenverwaltung	154'277.76	67'760.99	25'000.00	40'650.00	31'642.40	228'675.10
961	Zinsen	143'329.61	42'754.99	24'500.00	28'650.00	29'124.23	23'725.10

Funktionale Gliederung		Rechnung 2023		Budget 2023		Rechnung 2022	
		Aufwand	Ertrag	Aufwand	Ertrag	Aufwand	Ertrag
9610	Zinsen	143'329.61	42'754.99	24'500.00	28'650.00	29'124.23	23'725.10
3181.00	Tatsächliche Forderungsverluste (Abschreibungen, VZ Steuern)	551.05		2'350.00		1'124.20	
3401.00	Verzinsung kurzfristige Finanzverbindlichkeiten					1'167.62	
3406.00	Verzinsung langfristige Finanzverbindlichkeiten	116'040.00		17'500.00		22'960.00	
3409.00	Übrige Passivzinsen	23'893.91		400.00		318.69	
3409.03	Übrige Passivzinsen (Sonderrechnungen)					141.70	
3499.00	Vergütungszinsen Nesko	2'844.65		4'250.00		3'404.95	
3499.01	Negativzinsen					0.15	
3940.04	Interne Verrechnung Zins SF Feuerwehr					6.92	
4401.00	Zinsen Forderungen und Kontokorrente		32'759.95		26'650.00		21'296.60
4401.01	Zinsen Forderungen und Kontokorrente (ohne Verzugszinsen Steuern)						47.75
4409.00	Übrige Zinsen von Finanzvermögen (Spezialfinanzierungen)		6'534.54		100.00		80.25
4420.00	Dividenden		3'240.00		1'700.00		2'080.00
4451.00	Erträge aus Beteiligungen VV		220.50		200.00		220.50
963	Liegenschaften des Finanzvermögens	2'369.40	6'606.00	500.00	12'000.00		213'630.00
9630	Liegenschaften des Finanzvermögens	2'369.40	6'606.00	500.00	12'000.00		213'630.00
3430.00	Baulicher Unterhalt Kanalweg 6, Treibhaus	2'369.40		500.00			
4411.00	Gewinne aus Verkäufen Grundstücke FV						201'630.00
4430.00	Pacht- und Mietzinse Liegenschaften FV		6'606.00		12'000.00		12'000.00
969	Finanzvermögen	8'578.75	18'400.00			2'518.17	-8'680.00
9690	Finanzvermögen	8'578.75	18'400.00			2'518.17	-8'680.00
3180.00	Wertberichtigung auf Forderungen (Delkredere)	8'578.75				2'518.17	

Funktionale Gliederung		Rechnung 2023		Budget 2023		Rechnung 2022	
		Aufwand	Ertrag	Aufwand	Ertrag	Aufwand	Ertrag
4440.00	Marktwertanpassung Wertschriften		18'400.00				-8'680.00
97	Rückverteilungen		699.35		700.00		882.10
971	Rückverteilungen aus CO2-Abgabe		699.35		700.00		882.10
9710	Rückverteilungen aus CO2-Abgabe		699.35		700.00		882.10
4699.10	Rückverteilung CO2-Abgabe		699.35		700.00		882.10
99	Nicht aufgeteilte Posten	834'121.11		629'100.00	415'950.00	1'016'053.77	
990	Nicht aufgeteilte Posten	703'138.16		629'100.00		629'089.95	
9900	Nicht aufgeteilte Posten, Art. 84 GV	74'048.21					
3894.00	Einlagen in finanzpolitische Reserven	74'048.21					
9901	Abschreibung bestehendes Verwaltungsvermögen	629'089.95		629'100.00		629'089.95	
3300.90	Planmässige Abschreibungen bestehendes VV	629'089.95		629'100.00			
3300.91	Planmässige Abschreibungen bestehendes VV					629'089.95	
999	Abschluss	130'982.95			415'950.00	386'963.82	
9990	Abschluss	130'982.95			415'950.00	386'963.82	
9000.00	Ertragsüberschuss	130'982.95				386'963.82	
9001.00	Aufwandüberschuss				415'950.00		
Gesamtergebnis		10'884'572.78	10'884'572.78	10'842'150.00	10'842'150.00	9'816'513.39	9'816'513.39
		10'884'572.78	10'884'572.78	10'842'150.00	10'842'150.00	9'816'513.39	9'816'513.39

12.3 Erfolgsrechnung nach Sachgruppen

Artengliederung		Rechnung 2023		Budget 2023		Rechnung 2022	
		Aufwand	Ertrag	Aufwand	Ertrag	Aufwand	Ertrag
3	Aufwand	10'358'088.75		10'842'150.00		9'351'594.97	
30	Personalaufwand	1'399'890.03		1'433'050.00		1'389'516.00	
300	Behörden und Kommissionen	93'850.00		100'600.00		87'999.20	
3000	Löhne Tag- und Sitzungsgelder an Behörden und Kommissionen	93'850.00		100'600.00		87'999.20	
301	Löhne des Verwaltungs- und Betriebspersonals	1'076'907.80		1'085'200.00		1'076'218.10	
3010	Löhne des Verwaltungs- und Betriebspersonals	1'076'907.80		1'085'200.00		1'076'218.10	
305	Arbeitgeberbeiträge	192'123.95		207'250.00		194'560.80	
3050	AG-Beiträge AHV, IV, EO, ALV, Verwaltungskosten	69'966.65		72'250.00		70'540.35	
3052	AG-Beiträge an Pensionskassen	80'014.80		84'700.00		80'583.50	
3053	AG-Beiträge an Unfallversicherungen	18'131.15		25'550.00		19'338.80	
3054	AG-Beiträge an Familienausgleichskasse	16'252.30		17'100.00		16'389.75	
3055	AG-Beiträge an Krankentaggeldversicherungen	7'759.05		7'650.00		7'708.40	
309	Übriger Personalaufwand	37'008.28		40'000.00		30'737.90	
3090	Aus- und Weiterbildung des Personals	28'442.23		34'700.00		17'930.05	
3091	Personalwerbung	4'887.30				10'996.15	
3099	Übriger Personalaufwand	3'678.75		5'300.00		1'811.70	
31	Sach- und übriger Betriebsaufwand	1'668'014.70		1'786'050.00		1'373'156.80	
310	Material- und Warenaufwand	235'372.88		240'250.00		201'409.04	

Artengliederung		Rechnung 2023		Budget 2023		Rechnung 2022	
		Aufwand	Ertrag	Aufwand	Ertrag	Aufwand	Ertrag
3100	Büromaterial	6'965.90		10'150.00		4'929.55	
3101	Betriebs-, Verbrauchsmaterial	55'738.19		57'350.00		48'107.33	
3102	Drucksachen, Publikationen	16'840.46		19'650.00		20'625.96	
3103	Fachliteratur, Zeitschriften	5'058.80		8'200.00		5'917.50	
3104	Lehrmittel	102'216.93		97'600.00		80'016.70	
3105	Lebensmittel	48'316.10		46'800.00		41'746.35	
3106	Medizinisches Material	236.50		500.00		65.65	
311	Nicht aktivierbare Anlagen	44'000.26		32'700.00		58'182.19	
3110	Büromöbel und Geräte	19'444.35		7'600.00		9'244.69	
3111	Maschinen, Geräte und Fahrzeuge	17'522.76		17'050.00		18'830.30	
3112	Kleider, Wäsche, Vorhänge	1'974.75		1'500.00		1'902.40	
3113	Hardware					24'810.45	
3118	Immaterielle Anlagen	3'195.80		4'050.00		1'834.50	
3119	Übrige nicht aktivierbare Anlagen	1'862.60		2'500.00		1'559.85	
312	Ver- und Entsorgung Liegenschaften Verwaltungsvermögen	130'340.34		108'600.00		115'937.75	
3120	Ver- und Entsorgung Liegenschaften Verwaltungsvermögen	130'340.34		108'600.00		115'937.75	
313	Dienstleistungen und Honorare	626'085.43		619'050.00		494'954.10	
3130	Dienstleistungen Dritter	383'877.65		324'750.00		263'615.48	
3131	Planungen und Projektierungen Dritter			22'000.00		759.30	
3132	Honorare externe Berater, Gutachter, Fachexperten etc.	183'748.93		213'400.00		176'903.51	
3134	Sachversicherungsprämien	46'362.85		45'350.00		42'406.00	
3136	Honorare privatärztlicher Tätigkeit	8'520.00		9'700.00		7'887.21	
3137	Steuern und Abgaben	3'576.00		3'850.00		3'382.60	

Artengliederung		Rechnung 2023		Budget 2023		Rechnung 2022	
		Aufwand	Ertrag	Aufwand	Ertrag	Aufwand	Ertrag
314	Baulicher und betrieblicher Unterhalt	301'366.53		393'400.00		406'550.22	
3140	Unterhalt Grundstücke	2'518.05		3'800.00		2'998.15	
3141	Unterhalt Strassen / Verkehrswege	39'240.05		39'800.00		38'543.55	
3142	Unterhalt Wasserbau	18'297.15		15'000.00		9'735.35	
3143	Unterhalt übrige Tiefbauten	133'586.30		227'000.00		196'715.65	
3144	Unterhalt Hochbauten, Gebäude	93'674.04		97'000.00		147'338.77	
3149	Unterhalt übrige Sachanlagen	14'050.94		10'800.00		11'218.75	
315	Unterhalt Mobilien und immaterielle Anlagen	145'478.24		141'450.00		110'743.20	
3150	Unterhalt Büromöbel und -geräte			2'500.00		637.70	
3151	Unterhalt Apparate, Maschinen, Geräte, Fahrzeuge, Werkzeuge	39'522.28		41'150.00		22'269.45	
3153	Informatik-Unterhalt (Hardware)	649.50		1'000.00		49.00	
3158	Unterhalt immaterielle Anlagen	105'306.46		96'800.00		87'787.05	
316	Mieten, Leasing, Pachten, Benützungsgebühren	40'044.62		46'200.00		43'495.89	
3160	Miete und Pacht Liegenschaften	24'716.67		30'900.00		25'940.16	
3161	Mieten, Benützungskosten, Anlagen	15'327.95		15'300.00		17'555.73	
317	Spesenentschädigungen	39'578.40		64'700.00		35'834.00	
3170	Reisekosten und Spesen	8'322.56		15'300.00		11'557.75	
3171	Exkursionen, Schulreisen und Lager	31'255.84		49'400.00		24'276.25	
318	Wertberichtigungen auf Forderungen	79'280.77		102'350.00		-119'527.94	
3180	Wertberichtigungen auf Forderungen	51'678.75		30'000.00		-162'681.83	
3181	Tatsächliche Forderungsverluste	27'602.02		72'350.00		43'153.89	

Artengliederung		Rechnung 2023		Budget 2023		Rechnung 2022	
		Aufwand	Ertrag	Aufwand	Ertrag	Aufwand	Ertrag
319	Verschiedener Betriebsaufwand	26'467.23		37'350.00		25'578.35	
3192	Abgeltung von Rechten	16'208.65		20'000.00		14'767.10	
3199	Übriger Betriebsaufwand	10'258.58		17'350.00		10'811.25	
33	Abschreibungen Verwaltungsvermögen	1'149'796.40		1'283'000.00		1'107'140.80	
330	Sachanlagen VV	960'629.95		1'044'100.00		951'120.80	
3300	Planmässige Abschreibungen Sachanlagen	960'629.95		1'044'100.00		951'120.80	
332	Abschreibungen immaterielle Anlagen	189'166.45		238'900.00		156'020.00	
3320	Planmässige Abschreibungen immaterielle Anlagen	189'166.45		238'900.00		156'020.00	
34	Finanzaufwand	151'682.50		22'750.00		28'073.36	
340	Zinsaufwand	146'468.45		18'000.00		24'668.26	
3401	Verzinsung kurzfristige Finanzverbindlichkeiten					1'167.62	
3406	Verzinsung langfristige Finanzverbindlichkeiten	116'040.00		17'500.00		22'960.00	
3409	Übrige Passivzinsen	30'428.45		500.00		540.64	
343	Liegenschaftenaufwand Finanzvermögen	2'369.40		500.00			
3430	Baulicher Unterhalt Liegenschaften FV	2'369.40		500.00			
349	Verschiedener Finanzaufwand	2'844.65		4'250.00		3'405.10	
3499	Übriger Finanzaufwand	2'844.65		4'250.00		3'405.10	
35	Einlagen in Fonds und Spezialfinanzierungen	659'516.25		1'046'400.00		371'425.45	

Artengliederung		Rechnung 2023		Budget 2023		Rechnung 2022	
		Aufwand	Ertrag	Aufwand	Ertrag	Aufwand	Ertrag
351	Einlagen in Fonds und Spezialfinanzierungen im Eigenkapital	659'516.25		1'046'400.00		371'425.45	
3510	Einlagen in Spezialfinanzierungen EK	659'516.25		1'046'400.00		371'425.45	
36	Transferaufwand	5'229'274.41		5'252'850.00		5'068'155.64	
361	Entschädigungen an Gemeinwesen	3'199'691.89		3'235'900.00		3'114'685.24	
3611	Entschädigungen an Kantone und Konkordate	2'221'249.80		2'190'000.00		2'103'802.25	
3612	Entschädigungen an Gemeinden und Gemeindeverbände	978'442.09		1'045'900.00		1'010'882.99	
362	Finanz- und Lastenausgleich	482'828.00		486'300.00		478'408.00	
3621	Finanz- und Lastenausgleich an den Kanton	482'828.00		486'300.00		478'408.00	
363	Beiträge an Gemeinwesen und Dritte	1'546'754.52		1'530'650.00		1'475'062.40	
3631	Beiträge an Kantone und Konkordate	834'338.60		882'150.00		828'489.50	
3632	Beiträge an Gemeinden und Gemeindeverbände	325'581.45		290'500.00		295'043.30	
3634	Beiträge an öffentliche Unternehmungen			300.00		237.15	
3635	Beiträge an private Unternehmungen	669.35		2'300.00		290.60	
3636	Beiträge an private Organisationen ohne Erwerbszweck	128'435.37		140'750.00		131'452.60	
3637	Beiträge an private Haushalte	257'729.75		214'650.00		219'549.25	
37	Durchlaufende Beiträge	11'216.25		3'000.00			
370	Durchlaufende Beiträge	11'216.25		3'000.00			
3701	Kantone und Konkordate	11'216.25		3'000.00			

Artengliederung		Rechnung 2023		Budget 2023		Rechnung 2022	
		Aufwand	Ertrag	Aufwand	Ertrag	Aufwand	Ertrag
38	Ausserordentlicher Aufwand	74'048.21					
389	Einlagen in das Eigenkapital	74'048.21					
3894	Einlagen in finanzpolitische Reserven	74'048.21					
39	Interne Verrechnungen	14'650.00		15'050.00		14'126.92	
390	Material- und Warenbezüge	1'450.00		1'450.00		920.00	
3900	Interne Verrechnungen von Material- und Warenbezüge	1'450.00		1'450.00		920.00	
391	Dienstleistungen	6'250.00		6'250.00		6'250.00	
3910	Interne Verrechnungen von Dienstleistungen	6'250.00		6'250.00		6'250.00	
393	Betriebs- und Verwaltungskosten	6'950.00		7'350.00		6'950.00	
3930	Interne Verrechnung von Betriebs- und Verwaltungskosten	6'950.00		7'350.00		6'950.00	
394	Kalk. Zinsen und Finanzaufwand					6.92	
3940	Interne Verrechnung von kalk. Zinsen und Finanzaufwand					6.92	
4	Ertrag		10'884'572.78		10'290'400.00		9'746'269.63
40	Fiskalertrag		7'326'997.55		6'731'950.00		6'903'024.75
400	Direkte Steuern natürliche Personen		5'677'118.75		5'596'950.00		5'734'366.65
4000	Einkommenssteuern natürliche Personen		5'087'928.70		5'037'200.00		5'143'391.55
4001	Vermögenssteuer natürliche Personen		498'352.20		508'950.00		471'727.35
4002	Quellensteuer natürliche Personen		90'837.85		50'800.00		119'247.75
401	Direkte Steuern juristische Personen		385'676.75		284'600.00		201'203.70

Artengliederung		Rechnung 2023		Budget 2023		Rechnung 2022	
		Aufwand	Ertrag	Aufwand	Ertrag	Aufwand	Ertrag
4010	Gewinn- und Kapitalsteuern juristische Personen		385'460.05		282'450.00		201'791.35
4011	Kapitalsteuern juristische Personen		216.70		2'150.00		-587.65
402	Übrige Direkte Steuern		1'247'732.05		833'300.00		951'434.40
4021	Grundsteuern		507'994.85		499'350.00		498'616.95
4022	Vermögensgewinnsteuern		684'844.45		297'250.00		408'395.65
4024	Erbschafts- und Schenkungssteuern		14'828.05		19'000.00		22'616.05
4029	Eingang abgeschriebene Steuern		40'064.70		17'700.00		21'805.75
403	Besitz- und Aufwandsteuern		16'470.00		17'100.00		16'020.00
4033	Hundesteuer		16'470.00		17'100.00		16'020.00
41	Regalien und Konzessionen		98'854.15		100'000.00		101'543.20
412	Konzessionen		98'854.15		100'000.00		101'543.20
4120	Konzessionen		98'854.15		100'000.00		101'543.20
42	Entgelte		2'070'864.24		2'254'150.00		1'578'156.31
420	Ersatzabgaben		158'845.20		155'400.00		139'820.40
4200	Ersatzabgaben		158'845.20		155'400.00		139'820.40
421	Gebühren für Amtshandlungen		50'451.55		43'000.00		50'298.15
4210	Gebühren für Amtshandlungen		50'451.55		43'000.00		50'298.15
424	Benützungsgebühren und Dienstleistungen		1'764'955.36		1'935'000.00		1'303'350.81
4240	Benützungsgebühren und Dienstleistungen		1'764'955.36		1'935'000.00		1'303'350.81
425	Erlös aus Verkäufen		29'313.50		28'600.00		

Artengliederung		Rechnung 2023		Budget 2023		Rechnung 2022	
		Aufwand	Ertrag	Aufwand	Ertrag	Aufwand	Ertrag
4250	Verkäufe		29'313.50		28'600.00		
426	Rückerstattungen		67'298.33		92'150.00		84'686.95
4260	Rückerstattungen Dritter		67'298.33		92'150.00		84'686.95
429	Übrige Entgelte		0.30				
4290	Übrige Entgelte		0.30				
43	Verschiedene Erträge		100.00				
439	Übriger Ertrag		100.00				
4390	Übriger Ertrag		100.00				
44	Finanzertrag		162'365.50		99'500.00		290'109.24
440	Zinsertrag		62'761.10		27'100.00		21'743.29
4401	Zinsen Forderungen und Kontokorrente		32'759.95		26'650.00		21'344.35
4409	Übrige Zinsen von Finanzvermögen		30'001.15		450.00		398.94
441	Realisierte Gewinne FV						201'630.00
4411	Gewinn aus Verkäufen von Sachanlagen FV						201'630.00
442	Beteiligungsertrag FV		3'240.00		1'700.00		2'080.00
4420	Dividenden		3'240.00		1'700.00		2'080.00
443	Liegenschaftenertrag FV		6'606.00		12'000.00		12'000.00
4430	Pacht- und Mietzinse Liegenschaften FV		6'606.00		12'000.00		12'000.00
444	Wertberichtigungen Anlagen FV		18'400.00				-8'680.00

Artengliederung		Rechnung 2023		Budget 2023		Rechnung 2022	
		Aufwand	Ertrag	Aufwand	Ertrag	Aufwand	Ertrag
4440	Marktwertanpassungen Wertschriften		18'400.00				-8'680.00
445	Finanzertrag aus Darlehen und Beteiligungen des VV		220.50		200.00		220.50
4451	Erträge aus Beteiligungen VV		220.50		200.00		220.50
447	Liegenschaftenertrag VV		71'137.90		58'500.00		61'115.45
4470	Pacht- und Mietzinse Liegenschaften VV		33'841.20		33'500.00		34'267.20
4472	Vergütung für Benützungen Liegenschaften VV		37'296.70		25'000.00		26'848.25
45	Entnahmen aus Fonds und Spezialfinanzierungen		215'811.10		179'950.00		112'783.81
451	Entnahmen aus Fonds und Spezialfinanzierungen im Eigenkapital		215'811.10		179'950.00		112'783.81
4510	Entnahmen aus Spezialfinanzierungen des EK		215'811.10		179'950.00		112'783.81
46	Transferertrag		983'713.99		910'200.00		746'525.40
460	Ertragsanteile		20'043.20		800.00		14'671.75
4600	Anteil an Bundeserträgen		20'043.20		800.00		14'671.75
461	Entschädigungen von Gemeinwesen		651'771.59		537'150.00		513'201.75
4611	Entschädigungen von Kantonen und Konkordaten		209'341.44		168'000.00		175'184.25
4612	Entschädigungen von Gemeinden und Gemeindeverbänden		442'430.15		369'150.00		338'017.50
462	Finanz- und Lastenausgleich		245'282.00		288'350.00		155'004.00
4621	Finanz- und Lastenausgleich von Kantonen und Konkordaten		26'526.00		26'950.00		25'883.00

Artengliederung		Rechnung 2023		Budget 2023		Rechnung 2022	
		Aufwand	Ertrag	Aufwand	Ertrag	Aufwand	Ertrag
4622	Finanz- und Lastenausgleich von Gemeinden und Gemeindeverbänden		218'756.00		261'400.00		129'121.00
463	Beiträge von Gemeinwesen und Dritten		65'917.85		83'200.00		62'765.80
4631	Beiträge von Kantonen und Konkordaten		65'917.85		83'200.00		62'765.80
469	Verschiedener Transferertrag		699.35		700.00		882.10
4699	Rückverteilungen		699.35		700.00		882.10
47	Durchlaufende Beiträge		11'216.25				
470	Durchlaufende Beiträge		11'216.25				
4707	Durchlaufende Beiträge von privaten Haushalten		11'216.25				
49	Interne Verrechnungen		14'650.00		14'650.00		14'126.92
490	Material- und Warenbezüge		1'450.00		1'450.00		920.00
4900	Interne Verrechnungen von Material- und Warenbezüge		1'450.00		1'450.00		920.00
491	Dienstleistungen		6'250.00		6'250.00		6'250.00
4910	Interne Verrechnung von Dienstleistungen		6'250.00		6'250.00		6'250.00
493	Betriebs- und Verwaltungskosten		6'950.00		6'950.00		6'950.00
4930	Interne Verrechnung von Betriebs- und Verwaltungskosten		6'950.00		6'950.00		6'950.00
494	Kalk. Zinsen und Finanzaufwand						6.92
4940	Interne Verrechnung von Kalk. Zinsen und Finanzaufwand						6.92

Artengliederung		Rechnung 2023		Budget 2023		Rechnung 2022	
		Aufwand	Ertrag	Aufwand	Ertrag	Aufwand	Ertrag
9	Abschlusskonten	526'484.03			551'750.00	464'918.42	70'243.76
90	Abschluss Erfolgsrechnung	526'484.03			551'750.00	464'918.42	70'243.76
900	Abschluss allgemeiner Haushalt	130'982.95			415'950.00	386'963.82	
9000	Ertragsüberschuss	130'982.95				386'963.82	
9001	Aufwandüberschuss				415'950.00		
901	Abschluss Spezialfinanzierungen und Fonds im EK	395'501.08			135'800.00	77'954.60	70'243.76
9010	Abschluss Spzialfinanzierung und Fonds im EK, Ertragsüberschuss	395'501.08				77'954.60	
9011	Abschluss Spzialfinanzierung und Fonds im EK, Aufwandüberschuss				135'800.00		70'243.76
Gesamtergebnis		10'884'572.78	10'884'572.78	10'842'150.00	10'842'150.00	9'816'513.39	9'816'513.39
		10'884'572.78	10'884'572.78	10'842'150.00	10'842'150.00	9'816'513.39	9'816'513.39

12.4 Investitionsrechnung nach Funktionen

Funktionale Gliederung		Rechnung 2023		Budget 2023		Rechnung 2022	
		Ausgaben	Einnahmen	Ausgaben	Einnahmen	Ausgaben	Einnahmen
1	ÖFFENTLICHE ORDNUNG UND SICHERHEIT, VERTEIDIGUNG		8'469.65		60'000.00		
14	Allgemeines Rechtswesen		8'469.65		60'000.00		
140	Allgemeines Rechtswesen		8'469.65		60'000.00		
1400	Allgemeines Rechtswesen		8'469.65		60'000.00		
6310.01	Investitionsbeiträge Kanton (Vermessung)		8'469.65		60'000.00		
2	BILDUNG	830'366.31		2'125'000.00			162'000.00
21	Obligatorische Schule	830'366.31		2'125'000.00			162'000.00
212	Primarstufe	66'874.30		60'000.00			
2120	Primarstufe	66'874.30		60'000.00			
5060.00	Ersatzbeschaffung Mobilliar	25'518.05		25'000.00			
5060.04	Anschaffung Hardware	41'356.25					
5200.01	Aufstockung zusätzlich Laptops			35'000.00			
213	Oberstufe	32'777.90		65'000.00			
2130	Sekundarstufe I	32'777.90		65'000.00			
5060.00	Anschaffung Mobiliar infolge Oberstufe Toffen			40'000.00			
5200.00	Anschaffung Hard- und Software Oberstufe	32'777.90		25'000.00			
217	Schulliegenschaften	730'714.11		2'000'000.00			162'000.00
2170	Schulliegenschaften						162'000.00
6310.00	Kantonsbeiträge BIKU						162'000.00
2171	Schulanlage Matte	730'714.11		2'000'000.00			

Funktionale Gliederung		Rechnung 2023		Budget 2023		Rechnung 2022	
		Ausgaben	Einnahmen	Ausgaben	Einnahmen	Ausgaben	Einnahmen
5040.02	Neubau Schulhaus "Matte" 2	730'714.11		2'000'000.00			
6	VERKEHR UND NACHRICHTENÜBERMITTLUNG	99'017.40		656'000.00		349'414.65	25'018.75
61	Strassenverkehr	99'017.40		656'000.00		349'414.65	25'018.75
615	Gemeindestrassen	99'017.40		656'000.00		349'414.65	25'018.75
6150	Gemeindestrassen	99'017.40		656'000.00		349'414.65	25'018.75
5010.01	Grüdstrasse, Belagsanierung			60'000.00			
5010.05	Kaufdorfstrasse, Belagsanierung					250'590.90	
5010.07	Bahn-/Tauben- und Lerchenweg, Belagsanierung					83'400.00	
5010.08	Gürbestrasse, Belagsanierung i.V.m. Pumpwerk	2'940.20					
5010.09	Römerstrasse inkl. Gehweg, Sanierung			20'000.00			
5010.16	Ahornweg, Belagsanierung			12'000.00			
5010.18	Kanalweg, Verbindung Niesenweg (Zelgli Ost)			51'000.00			
5010.20	Thunstrasse, Nr. 13-Bahnhofstrasse			20'000.00			
5010.21	Thunstrasse, Nr. 23-Kaufdorfstrasse 2			83'000.00			
5010.22	Thunstrasse, Nr. 23-Kaufdorfstrasse, Kiesteil			54'000.00			
5010.23	Schulwegsicherheit Breitlohn (Fussweg)			20'000.00			
5010.25	Signalisation Tempo 30	32'504.35				15'423.75	
5010.27	Bahnweg Nr. 34 - Bahnhofplatz			73'000.00			
5010.28	Grüdstr./Stockhornstr. (Stängele)			65'000.00			
5010.31	Schulwegsicherheit Heitern; neue öffentliche Beleuchtung	8'077.50					
5290.04	Verkehrsberuhigung in den Quartieren und Dorfzentrum	55'495.35		198'000.00			
6370.00	Investitionsbeiträge von privaten Haushalten						25'018.75

Funktionale Gliederung		Rechnung 2023		Budget 2023		Rechnung 2022	
		Ausgaben	Einnahmen	Ausgaben	Einnahmen	Ausgaben	Einnahmen
7	UMWELTSCHUTZ UND RAUMORDNUNG	554'800.65		2'458'000.00		1'142'996.94	69'690.20
71	Wasserversorgung	52'255.86		1'086'000.00		273'417.35	69'690.20
710	Wasserversorgung	52'255.86		1'086'000.00		273'417.35	69'690.20
7101	Wasserversorgung	52'255.86		1'086'000.00		273'417.35	69'690.20
5031.05	Bahn-/Tauben- und Lerchenweg, Leitungersatz					50'326.70	
5031.06	Bahnhofstrasse, Leitungserneuerung			140'000.00			
5031.07	Römerstrasse, Leitungserneuerung			356'000.00			
5031.08	Grüdstrasse, Leitungersatz			30'000.00			
5031.09	Lindenweg Süd, Leitungersatz (inkl. Strassenbelag)					8'420.95	
5031.12	Gürbestrasse, Leitungersatz i.V.m. Pumpwerk	52'255.86				15'778.70	
5031.14	Kaufdorfstrasse, Leitungersatz Wasser					89'037.20	
5031.16	Ahornweg, Leitungersatz			12'000.00			
5031.20	Thunstrasse Nr. 23 - Kaufdorfstrasse, Wasserleitung Thunstrasse 23/25/27			145'000.00			
5031.22	Bahnweg Nr. 34-Bahnhofplatz			60'000.00			
5031.23	Thunstrasse Nr. 13-Bahnhofstrasse			24'000.00			
5031.24	Thunstrasse Nr. 23-Kaufdorfstrasse Nr. 2			184'000.00			
5031.25	Ringleitungsverbindung Grüdstr. / Stockhornstr.			135'000.00			
5060.00	Ersatz Wasserzähler					7'090.00	
5200.00	Ersatz Steuerung Wasserversorgung					73'081.60	
5291.01	Kaufdorstrasse, Leitungersatz und Belagssanierung (Projektierungskosten)					29'682.20	
6370.01	Investitionsbeiträge Anstösser Lindenweg						69'690.20

Funktionale Gliederung		Rechnung 2023		Budget 2023		Rechnung 2022	
		Ausgaben	Einnahmen	Ausgaben	Einnahmen	Ausgaben	Einnahmen
72	Abwasserentsorgung	318'366.84		735'000.00		566'314.90	
720	Abwasserentsorgung	318'366.84		735'000.00		566'314.90	
7201	Abwasserentsorgung (Gemeindebetrieb)	318'366.84		735'000.00		566'314.90	
5032.02	Entwässerung obere und untere Allmend i.V.m. Pumpwerk	165'512.16				229'213.30	
5032.06	Bahn-/Tauben- und Lerchenweg, Leitungsersatz					118'624.90	
5032.08	GEP Etappe Römerstrasse			430'000.00			
5032.12	Kaufdorfstrasse, Leitungsersatz Abwasser					46'039.90	
5032.13	Pumpwerk Allmend und Industriegebiet	24'089.69					
5032.14	Ahornweg, Abwasser			12'000.00			
5032.15	Bahnhofstrasse Abwasser GEP500D			100'000.00			
5032.19	Grüdstrasse, Abwasser			5'000.00			
5032.20	Gürbestrasse Nr. 1 - Belpbergstrasse, Abwasser			48'000.00			
5292.00	Zustandsaufnahme privater Abwasseranlagen	128'764.99		140'000.00		172'436.80	
74	Verbauungen	166'213.90		535'000.00		279'044.54	
741	Gewässerverbauungen	166'213.90		535'000.00		279'044.54	
7410	Gewässerverbauungen	166'213.90		535'000.00		279'044.54	
5020.00	Hochwasserschutz Seitenbäche (Längenberg)			400'000.00			
5020.01	Offenlegung Seitengräbe Belpberg (Heitern)			35'000.00			
5020.02	Hochwasserschutz ob.Allmend i.V.m. Pumpwerk	138'602.75				279'044.54	
5020.04	Renaturierung Toffenkanal L04	27'611.15		100'000.00			

Funktionale Gliederung		Rechnung 2023		Budget 2023		Rechnung 2022	
		Ausgaben	Einnahmen	Ausgaben	Einnahmen	Ausgaben	Einnahmen
79	Raumordnung	17'964.05		102'000.00		24'220.15	
790	Raumordnung	17'964.05		102'000.00		24'220.15	
7900	Raumordnung allgemein	17'964.05		102'000.00		24'220.15	
5290.00	Ortsplanungsrevision	17'964.05		8'000.00		7'915.35	
5290.04	Richtplan Ortsentwicklung (Massnahme 00), Verdichtungsgebiet Bahnhofstrasse			50'000.00		16'304.80	
5290.05	ZPP4 Gartenstrasse			44'000.00			
9	FINANZEN UND STEUERN	8'469.65	1'484'184.36	60'000.00	5'239'000.00	256'708.95	1'492'411.59
99	Nicht aufgeteilte Posten	8'469.65	1'484'184.36	60'000.00	5'239'000.00	256'708.95	1'492'411.59
999	Abschluss	8'469.65	1'484'184.36	60'000.00	5'239'000.00	256'708.95	1'492'411.59
9990	Abschluss	8'469.65	1'484'184.36	60'000.00	5'239'000.00	256'708.95	1'492'411.59
5900.00	Passivierte Einnahmen	8'469.65		60'000.00		256'708.95	
6900.00	Aktivierte Ausgaben		1'484'184.36		5'239'000.00		1'492'411.59
		1'492'654.01	1'492'654.01	5'299'000.00	5'299'000.00	1'749'120.54	1'749'120.54

12.5 Investitionsrechnung nach Sachgruppen

Artengliederung		Rechnung 2023		Budget 2023		Rechnung 2022	
		Ausgaben	Einnahmen	Ausgaben	Einnahmen	Ausgaben	Einnahmen
5	Investitionsausgaben	1'492'654.01		5'299'000.00		1'749'120.54	
50	Sachanlagen	1'249'182.07		4'739'000.00		1'192'990.84	
501	Strassen / Verkehrswege	43'522.05		458'000.00		349'414.65	
5010	Strassen / Verkehrswege	43'522.05		458'000.00		349'414.65	
502	Wasserbau	166'213.90		535'000.00		279'044.54	
5020	Wasserbau	166'213.90		535'000.00		279'044.54	
503	Übriger Tiefbau	241'857.71		1'681'000.00		557'441.65	
5031	Tiefbauten Wasserversorgung	52'255.86		1'086'000.00		163'563.55	
5032	Tiefbauten Abwasserbeseitigung	189'601.85		595'000.00		393'878.10	
504	Hochbauten	730'714.11		2'000'000.00			
5040	Hochbauten	730'714.11		2'000'000.00			
506	Mobilien	66'874.30		65'000.00		7'090.00	
5060	Mobilien	66'874.30		65'000.00		7'090.00	
52	Immaterielle Anlagen	235'002.29		500'000.00		299'420.75	
520	Informatik	32'777.90		60'000.00		73'081.60	
5200	Informatik	32'777.90		60'000.00		73'081.60	
529	Übrige Immaterielle Anlagen	202'224.39		440'000.00		226'339.15	
5290	Übrige Immaterielle Anlagen	73'459.40		300'000.00		24'220.15	
5291	Wasserversorgung					29'682.20	

Artengliederung		Rechnung 2023		Budget 2023		Rechnung 2022	
		Ausgaben	Einnahmen	Ausgaben	Einnahmen	Ausgaben	Einnahmen
5292	Abwasserentsorgung	128'764.99		140'000.00		172'436.80	
59	Übertrag an Bilanz	8'469.65		60'000.00		256'708.95	
590	Passivierungen	8'469.65		60'000.00		256'708.95	
5900	Passivierte Einnahmen	8'469.65		60'000.00		256'708.95	
6	Investitionseinnahmen		1'492'654.01		5'299'000.00		1'749'120.54
63	Investitionsbeiträge für eigene Rechnung		8'469.65		60'000.00		256'708.95
631	Kanton und Konkordate		8'469.65		60'000.00		162'000.00
6310	Investitionsbeiträge von Kanton und Konkordaten		8'469.65		60'000.00		162'000.00
637	Private Haushalte						94'708.95
6370	Investitionsbeiträge von privaten Haushalten						94'708.95
69	Übertrag an Bilanz		1'484'184.36		5'239'000.00		1'492'411.59
690	Aktivierungen		1'484'184.36		5'239'000.00		1'492'411.59
6900	Aktivierte Ausgaben		1'484'184.36		5'239'000.00		1'492'411.59
		1'492'654.01	1'492'654.01	5'299'000.00	5'299'000.00	1'749'120.54	1'749'120.54